

**Projecte de Rehabilitació de la façana del C/ Hospital de l'Antic Hospital de la Santa Creu de Barcelona, Districte de Ciutat Vella**

**Projecte d'Execució**

Juny 2025  
PR.2023.0074  
Exp. 601.2023.096

**Tom II / V**

Documentació Gràfica (DG)



Promotor:



Ajuntament de Barcelona  
Districte de Ciutat Vella

Gestor del contracte:



Ajuntament  
de Barcelona  
BIMSA, Barcelona d'Infraestructures Municipals

Consultor:

**JAAS**

Arquitectes Autors:

Josep M<sup>a</sup> Julià Capdevila  
Albert Clèries Vilamajó  
Jordi Gorgues Xixons  
Manuel Julià Verdaguer

DOCUMENT I - MEMÒRIA

IN Índex de la memòria

IM Imatges de la proposta

MD Memòria descriptiva

- MD. 1.1 Objecte del projecte
- MD. 1.2 Agents del projecte
- MD. 1.3 Documents Complementaris i/o Projectes Parcial
- MD. 1.4 Informació prèvia/ Antecedents i condicionants de partida
- MD. 1.5 Descripció del projecte
- MD. 1.6 Base de dades
- MD. 1.7 Requisits de l'edifici
- MD. 1.8 Pressupost d'execució per contracte
- MD. 1.9 Declaració d'obra completa

MC Memòria constructiva

- MC. 2.11 Treballs previs / Enderrocs i obra nova / Desmuntatges
- MC. 2.12 Afectacions a tercers
- MC. 2.13 Moviments de terres / sustentació de l'edifici i adequació del sòl
- MC. 2.14 Sistema estructural
- MC. 2.15 Sistema d'envolvent i acabats exteriors
- MC. 2.16 Sistema de compartimentació i acabats interiors
- MC. 2.17 Sistema de condicionaments, instal·lacions i seveis
- MC. 2.18 Equipament, mobiliari i senyalística
- MC. 2.21 Espais Exteriors

ME Memòria d'execució

- ME. 3.1 Organització de les obres
- ME. 3.2 Planificació de les obres
- ME. 3.3 Classificació del contractista

MS Memòria de sostenibilitat i ambiental

- MS. 4.1 Memòria ambiental
- MS. 4.2 Informe d'aplicació de criteris de sostenibilitat
- MS. 4.3 Ús de fusta certificada d'explotacions sostenibles
- MS. 4.4 Requeriments relatius a sostenibilitat i medi ambient

MN Memòria de compliment de normativa

- MN. 5.1 Justificació urbanística
- MN. 5.2 Habitabilitat (utilització, ús de l'edifici)
- MN. 5.3 Accessibilitat
- MN. 5.4 Prevenció de riscos laborals
- MN. 5.11 Seguretat estructural
- MN. 5.12 Seguretat en cas d'incendi
- MN. 5.13 Seguretat d'utilització
- MN. 5.14 Salubritat
- MN. 5.15 Protecció contra el soroll
- MN. 5.16 Estalvi d'energia

- MN. 5.21 Ecoeficiència
- MN. 5.22 Certificació energètica
- MN. 5.23 Limitació del risc de caiguda en alçada en treballs de manteniment

DOCUMENT II - DOCUMENTACIÓ GRÀFICA

DG Documentació gràfica

- DG. 6.4 Informació prèvia / Antecedents / Condicionants de partida
- DG. 6.5 Descripció gràfica del projecte
- DG. 6.11 Treballs previs / Desmuntatges i obra nova
- DG. 6.12 Afectacions a tercers
- DG. 6.15 Sistema d'envolvent i acabats exteriors

DF Documentació fotogràfica

- DF 1. Estat actual

DOCUMENT III – AMIDAMENTS I PRESSUPOST

- AP. 7.1. Criteris per la formació del pressupost
- AP. 7.2 Estructuració de les obres projectades
- AP. 7.3 Revisió de preus
- AP. 7.11 Amidaments
- AP. 7.21 Quadre de preus nº 1
- AP. 7.22 Quadre de preus nº 2
- AP. 7.23 Justificació de preus
- AP. 7.31 Pressupost
- AP. 7.32 Resum de pressupost
- AP. 7.41 Últim full
- AP. 7.42 Pressupost pel coneixement de l'Administració

DOCUMENT IV – PLEC DE PRESCRIPCIONS TÈCNIQUES PARTICULARS

- PC. 8.1. Plec de prescripcions tècniques particulars

DOCUMENT V – DOCUMENTACIÓ COMPLEMENTÀRIA

DN Aplicació de normativa

- DN. 9.1 Aixecament topogràfic
- DN. 9.2 Estudi geotècnic
- DN. 9.3 Seguretat i salut
- DN. 9.4 Eficiència energètica
- DN. 9.5 Gestió de residus
- DN. 9.6 Pla de control de qualitat
- DN. 9.7 Pla d'obres i Organització de l'obra
- DN. 9.8 Llistat de normativa d'aplicació en el projecte
- DN. 9.9 Annexes de càlcul
- DN. 9.10 Instruccions d'ús i manteniment



DM

Requeriments municipals

- DM. 10.1 Planejament
- DM. 10.2 Projecte de patrimoni historicoartístic
- DM. 10.3 Topografia i cartografia
- DM. 10.4 Projecte d'intervenció arqueològica (PIA)
- DM. 10.5 Justificació de la proposta arquitectònica
- DM. 10.6 Condicions materials i ambientals dels centres de treball municipals
- DM. 10.7 Projecte d'inclusivitat amb mesure de gènere
- DM. 10.8 Condicions d'accessibilitat
- DM. 10.9 Condicions de protecció contra incendis
- DM. 10.10 Projecte d'energies renovables
- DM. 10.11 Transport vertical exterior
- DM. 10.12 Espai públic: Enllumenat públic, espais verds i elements urbans
- DM. 10.13 Cicle de l'aigua / Drenatge i sanejament
- DM. 10.14 Infraestructura informàtic i de telecomunicacions
- DM. 10.15 Necessitat de contenidors i neteja
- DM. 10.16 Estudi de mobilitat
- DM. 10.17 Afectació de les obres a l'entorn
- DM. 10.18 Pla de manteniment
- DM. 10.19 Llicència ambiental

DA

Altra

- DA. 11.1 Expropiacions (Gestió urbanística)
- DA. 11.2 Estudi de patologia-diagnosi
- DA. 11.3 Projecte d'enderroc
- DA. 11.4 Afectacions a tercers
- DA. 11.5 Pla d'auscultació
- DA. 11.6 Projecte de protecció civil
- DA. 11.7 Serveis afectats
- DA. 11.8 Projectes parcials
- DA. 11.9 Projecte d'equipament, mobiliari i senyalística – Inventari
- DA. 11.10 Marques comercials
- DA. 11.11 Projecte d'espais exterior
- DA. 11.12 Projecte de construccions modulars i instal·lacions temporals
- DA. 11.13 Compliment de projectes fora del terme municipal de Barcelona

AN

Annexes

- A1. Fitxa del catàleg de patrimoni
- A2. Estudi històric, arquitectònic i constructiu de l'Antic Hospital de la Santa Creu de Barcelona
- A3. Estudi previ d'intervenció dels elements que són susceptibles de conservació i restauració

**Projecte de Rehabilitació de la façana del C/ Hospital de l'Antic Hospital de la Santa Creu de Barcelona, Districte de Ciutat Vella**

**Document II**  
Documentació Gràfica (DG)

Promotor:



Ajuntament de Barcelona  
Districte de Ciutat Vella

Gestor del contracte:



Consultor:



Arquitectes Autors:

Josep M<sup>a</sup> Julià Capdevila  
Albert Clèries Vilamajó  
Jordi Gorgues Xixons  
Manuel Julià Verdaguer

**Projecte de Rehabilitació de la façana del C/ Hospital de l'Antic Hospital de la Santa Creu de Barcelona, Districte de Ciutat Vella**

**DG. Documentació Gràfica**



**TOTAL PLÀNOLS**





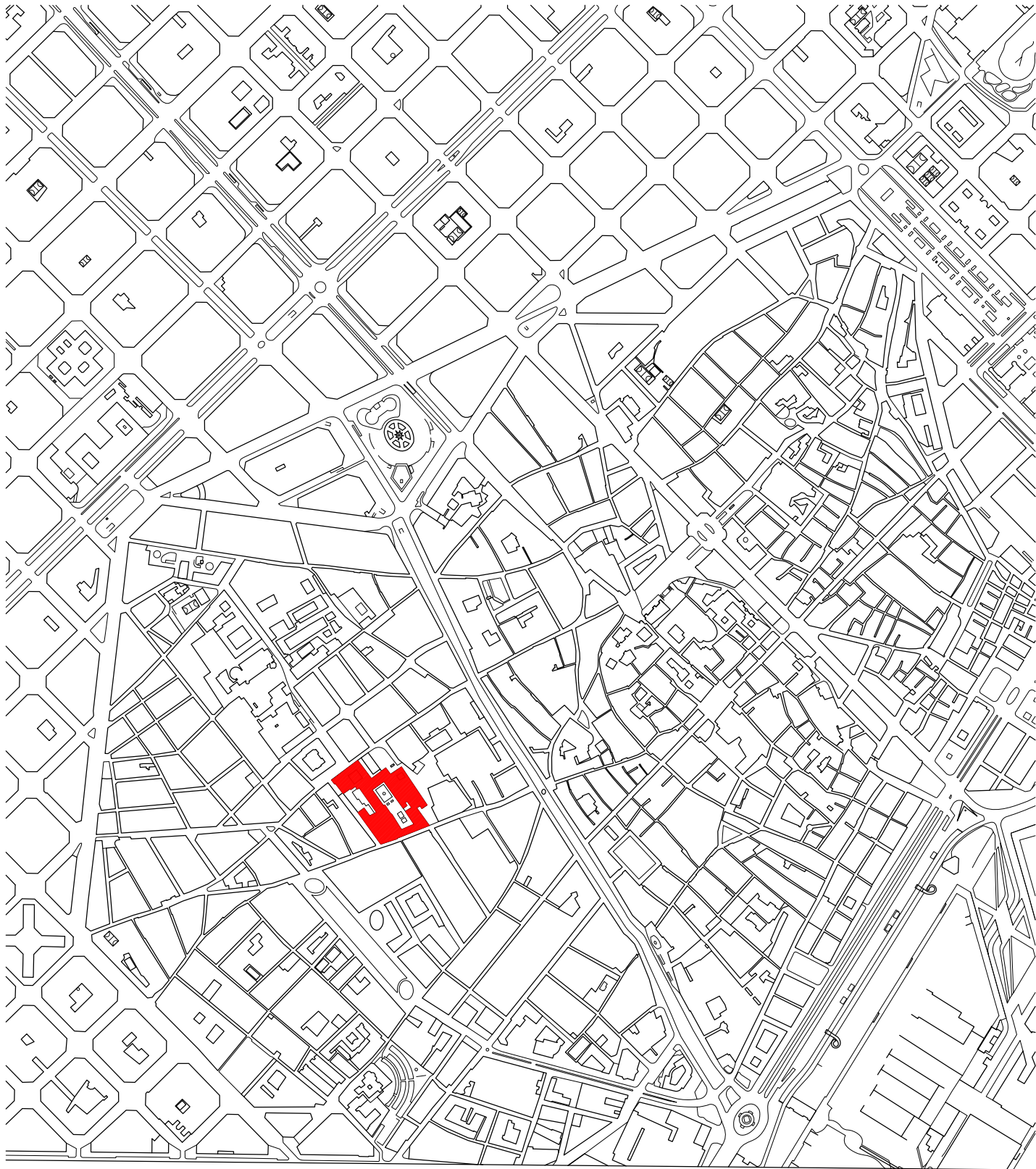

SITUACIÓ FAÇANA CARRER DE L'HOSPITAL 56, BARCELONA e:1/10.000



SITUACIÓ PARCEL·LA 



ORTOFOTO e:1/10.000

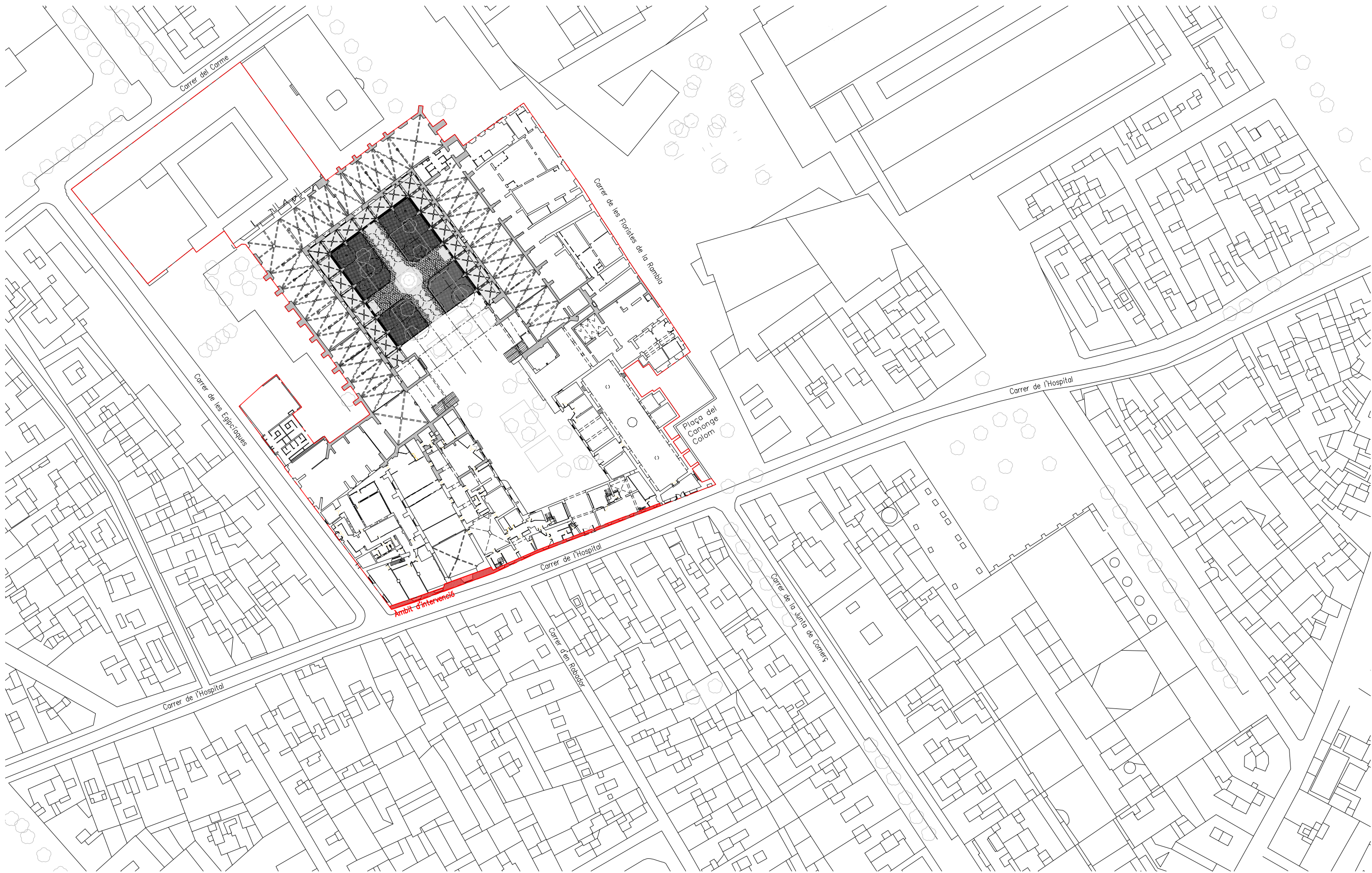



EMPLAÇAMENT FAÇANA CARRER DE L'HOSPITAL 56, BARCELONA  
ÀMBIT D'INTERVENCIÓ  ANTIC HOSPITAL DE LA SANTA CREU 







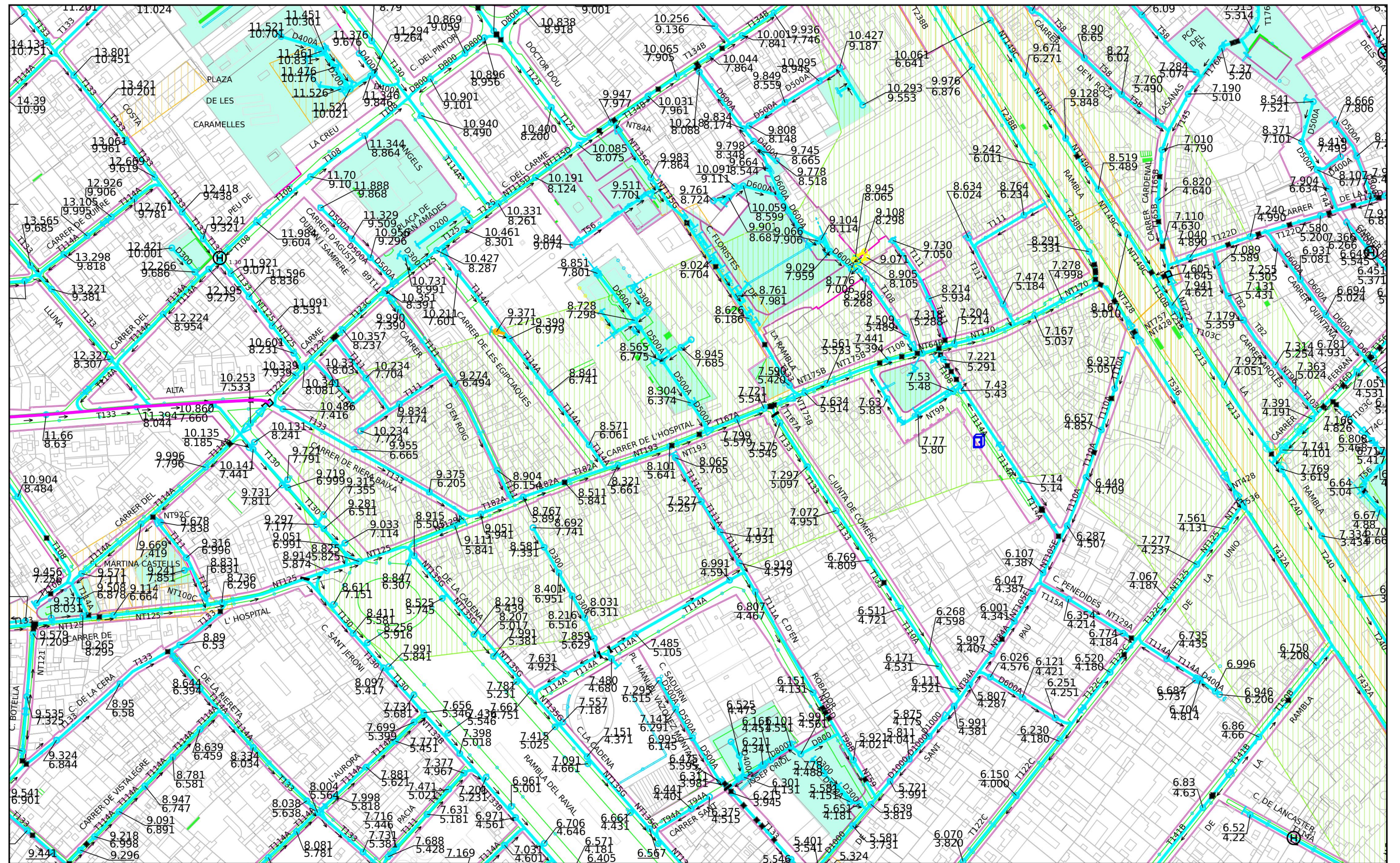

Barcelona  
Cicle de  
l'Aigua SA

## XARXA DE CLAVEGUERAM: GEOMETRIA

Codi 776053-1930 Rehabilitació façana AHSC

Projecció UTM. ETRS89 Escal 1/2000  
Coordenada centre: (430626.82;4581321.35) m.

Data 10-03-202  
5

### LLEGGENDA

#### XARXA PLANIFICADA

- Anti-Inundació T10 o Mixta
- Antiabocament
- Anti-Inundació T>10
- Desenvolupament de la xarxa

#### XARXA EXISTENT

- Xarxa Aj. Barcelona
- Xarxa altres organismes
- Clavegueró longitudinal particular
- Xarxa fora de servei

- Zona en
- Zona en obres



BIM/SA  
Barcelona d'Infraestructures Municipals



AUTOR DE PROJECTE  
JOSEP Mª JULIA ALBERT CLERIES  
MANUEL JULIA JORDI GORGUES  
JULIA ARQUITECTES ASSOCIATS S.L.

TITOL DEL PROJECTE  
PROJECTE D'EXECUCIÓ  
REHABILITACIÓ DE LA FAÇANA DEL CARRER HOSPITAL DE L'ANTIC HOSPITAL DE LA  
SANTA CREU DE BARCELONA, AL DISTRICTE DE CIUTAT VELLA DE BARCELONA

ESCALES  
ORIGINALS/DIN A-3

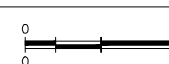

DATA:  
JUNY 2025

NOM DEL PLANOL:  
INFO. PRÈVIA/ANTECEDENTS/CONDICIONANTS PARTIDA  
SERVEIS EXISTENTS  
CLAVEGUERAM

NOM FITXER CTB:  
Bimsa.CTB  
NOM FITXER:  
DG.6.4.4.dwg  
PLANOL NÚM.  
DG.6.4.4.F1  
FULL.....1.....5



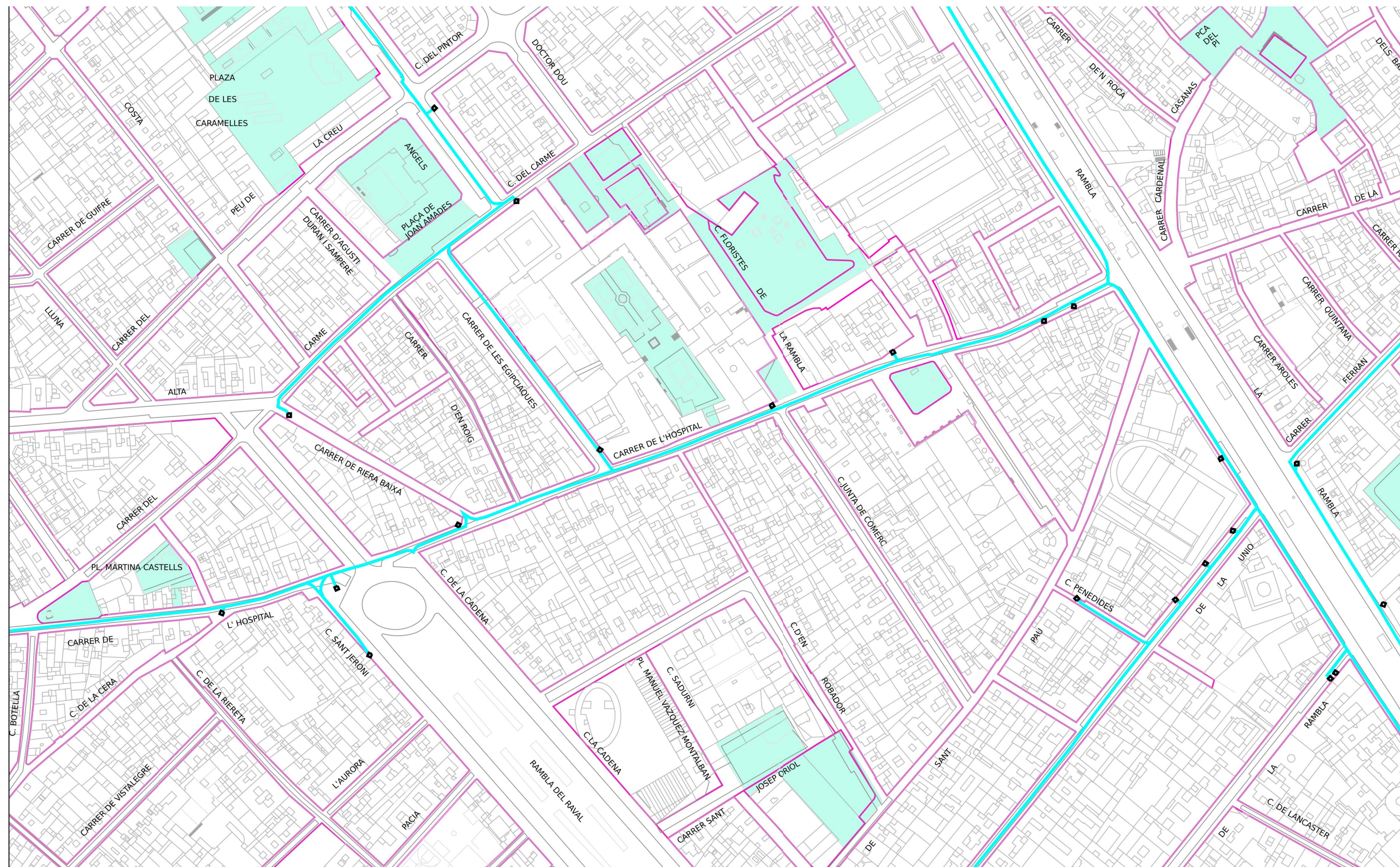





|  |   |                  |   |
|--|---|------------------|---|
|  <b>Ajuntament de Barcelona</b><br>Barcelona<br>Cicle de l'Aigua SA | <b>XARXA DE FIBRA ÒPTICA PEL CLAVEGUERAM</b><br><b>Codi 776053-1930</b> Rehabilitació façana AHSC | Data: 10-03-2025 | <b>LLEENDA</b><br><div>  Xarxa projectada         </div> <div>  Xarxa en construcció         </div> <div>  Xarxa existent         </div> <div> <input type="checkbox"/> Arqueta de fibra òptica         </div> |
|  | Projecció UTM. ETRS89    Escala: 1/2000<br>Coordenada centre:    (430626.82;4581321.35) m.        |                  |   |



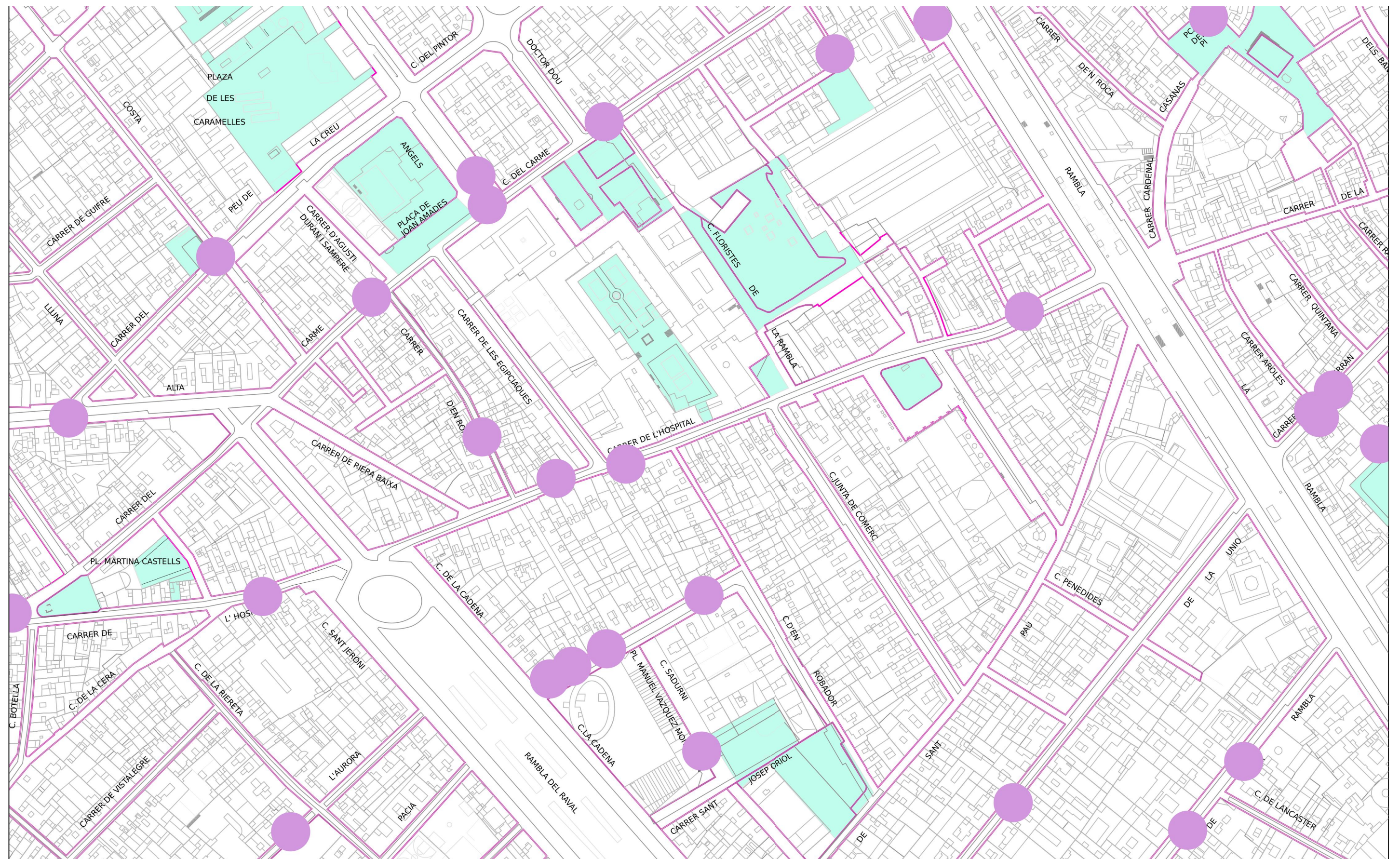









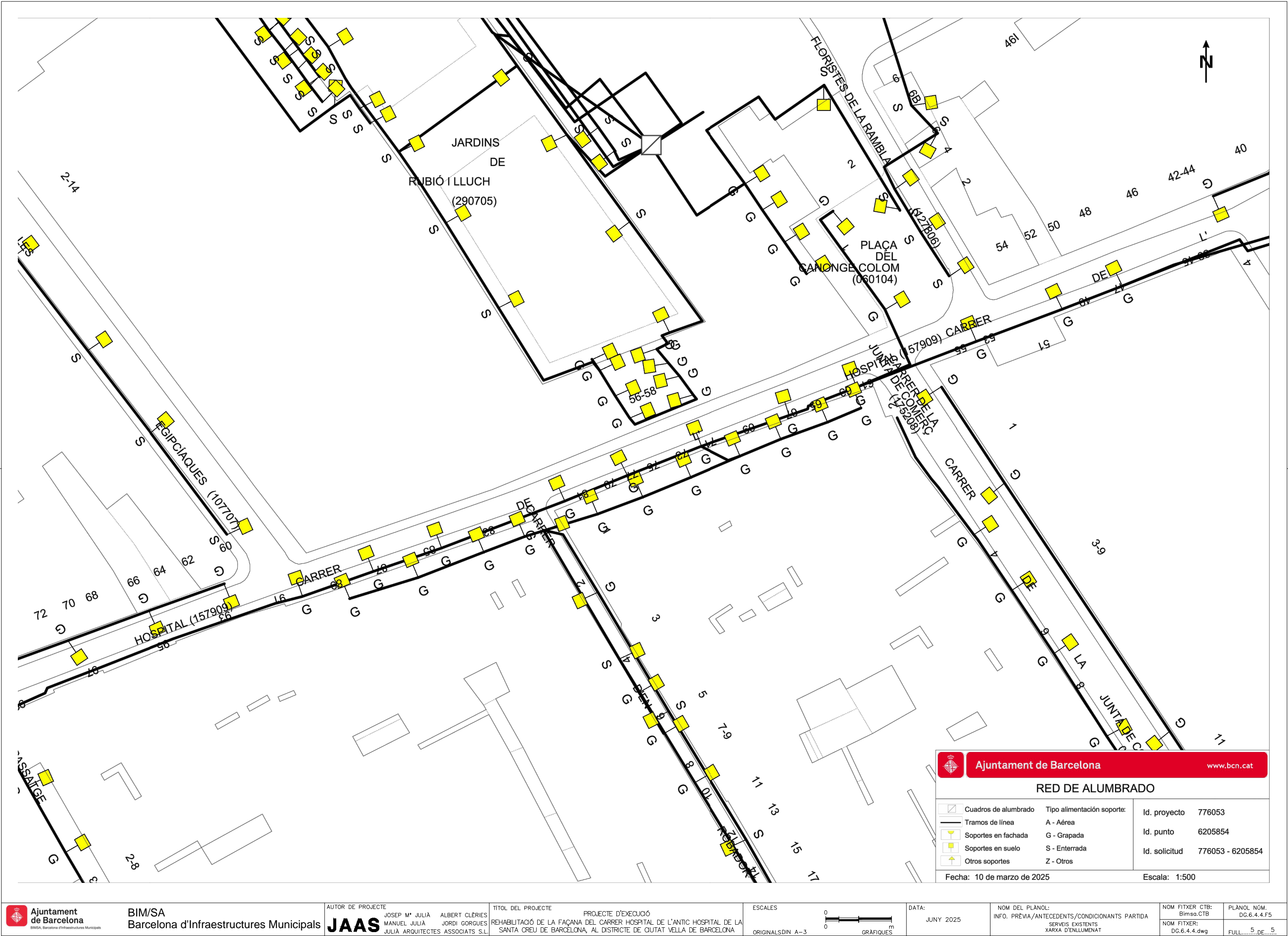

|  |  |                              |  |
|--|--|------------------------------|--|
|  <b>Ajuntament de Barcelona</b><br>Barcelona<br>Cicle de l'Aigua SA | <b>REFUGIS DE GUERRA I MINES A BARCELONA</b><br><b>Codi 776053-1930    Rehabilitació façana AHSC</b> | Data 10-03-202<br>:        5 | <b>LLEENDA</b><br><div>  <span>Refugi de guerra (sense dades geomètriques específiques)</span> </div> <div>  <span>Refugi de guerra (amb dades geomètriques específiques)</span> </div> <div>  <span>Mina d'aigua</span> </div> |
|  | Projecció UTM. ETRS89 Escala:1/2000<br>Coordenada centre:    (430626.82;4581321.35) m.               |                              |  |





RED DE ALUMBRADO

|  |                            |               |                  |
|--|----------------------------|---------------|------------------|
|  Cuadros de alumbrado | Tipo alimentación soporte: | Id. proyecto  | 776053           |
|  Tramos de línea      | A - Aérea                  | Id. punto     | 6205854          |
|  Soportes en fachada  | G - Grapada                | Id. solicitud | 776053 - 6205854 |
|  Soportes en suelo    | S - Enterrada              |               |                  |
|  Otros soportes       | Z - Otros                  |               |                  |

Fecha: 10 de marzo de 2025

Escala: 1:500

## **Projecte de Rehabilitació de la façana del C/ Hospital de l'Antic Hospital de la Santa Creu de Barcelona, Districte de Ciutat Vella**

### **DG. 6.5 Descripció gràfica del projecte**

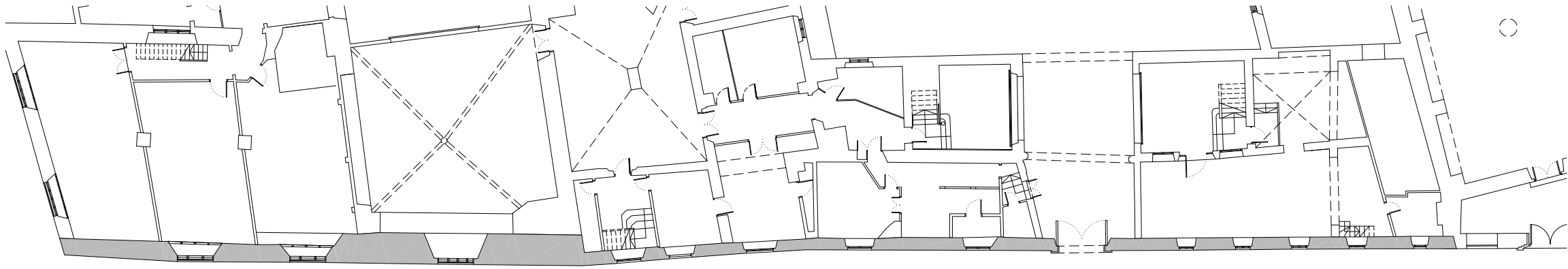

PB - PLANTA BAIXA - ESTAT ACTUAL

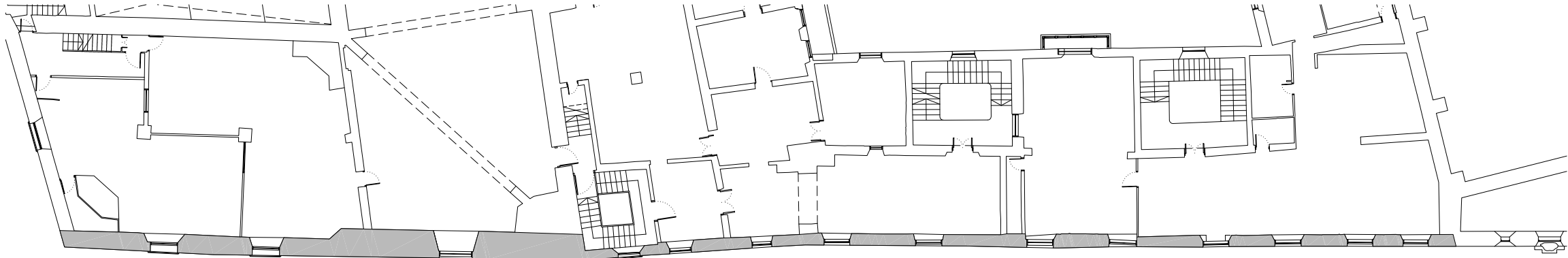

P1 - PLANTA PRIMERA - ESTAT ACTUAL

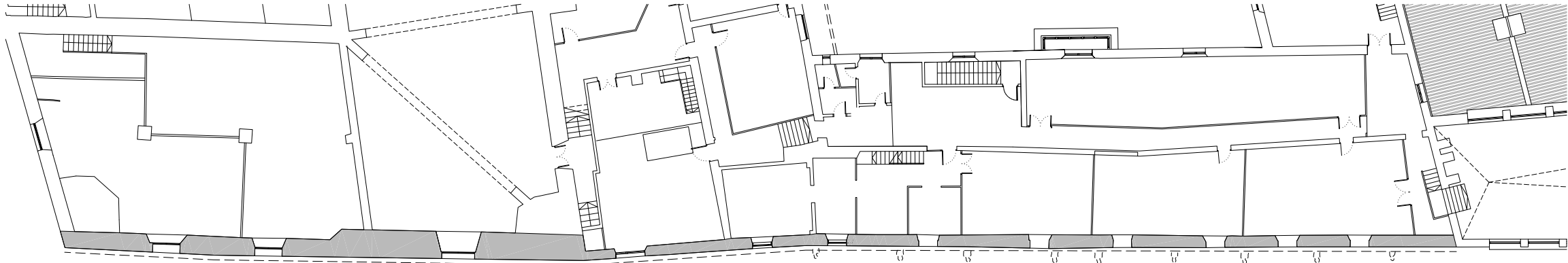

P2 - PLANTA SEGONA - ESTAT ACTUAL

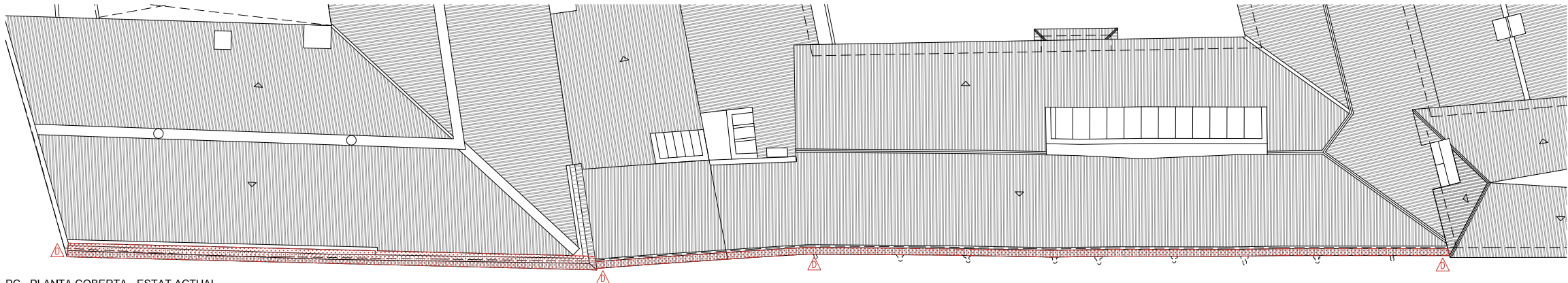

PC - PLANTA COBERTA - ESTAT ACTUAL

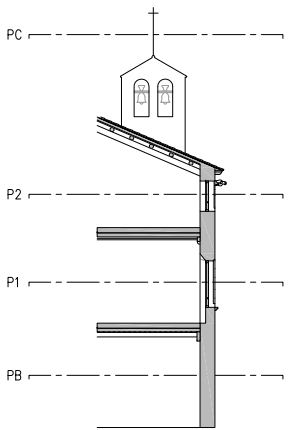

-COTES DE NIVELL EN METRES  
-COTES DIMENSIONALS EN CENTÍMETRES  
-LES COTES RELATIVES S'INDIQUEN  $\pm 0.00$  RESPECTE LA COTA DE REFERÈNCIA  
(NIVELL DE PAVIMENT ACABAT PLANTA BAIXA)  
-TOTES LES DIMENSIONS SERAN DEGUDAMENT COMPROVADES EN OBRA  
-TOTA LA INFORMACIÓ REFERENT A ESTAT ACTUAL S'HA COMPILAT DE DIFERENTS FONTS





LLEGENDA PATOLOGIES

LESIONS FÍSQUES

H

HUMITATS

B

BRUTICIA SUPERFICIAL

ER

EROSIONS

CA

CARCOMA

LESIONS MECÀNIQUES

ESQUERDES I FISURES

DESPRENIMENTS

LESIONS QUÍMIQUES

OX

OXIDACIÓ/CORROSIÓ

OR

ORGANISMES

EF

EFLORESCÈNCIES

SUPERFÍCIE D'INTERVENCIÓ

FAÇANA

1.087m²



A1 - ALÇAT CARRER HOSPITAL - ESTAT ACTUAL

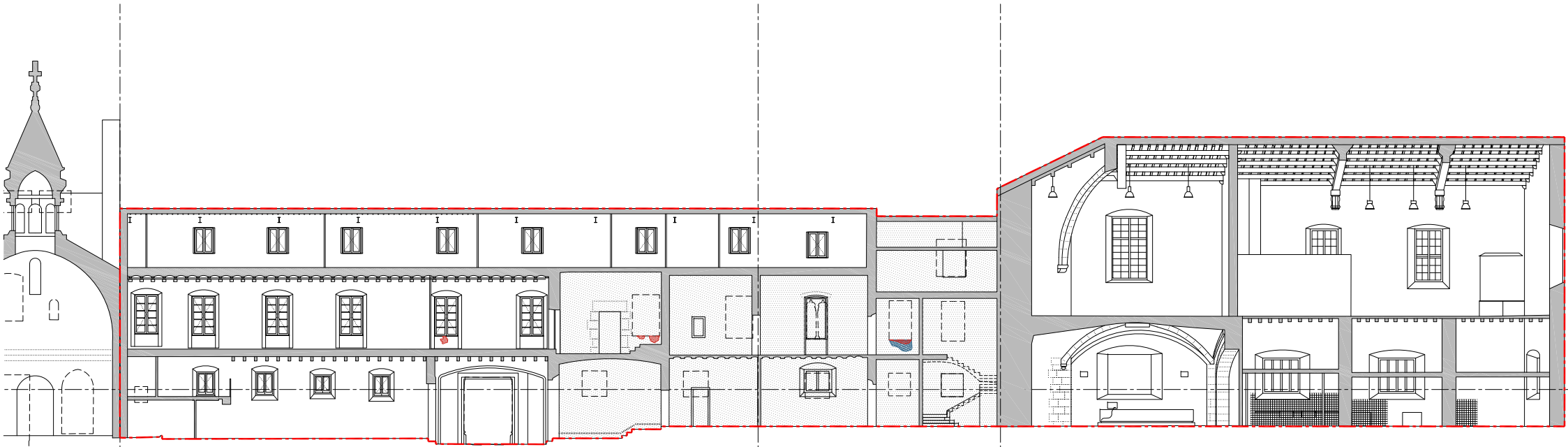

A2 - ALÇAT INTERIOR - ESTAT ACTUAL

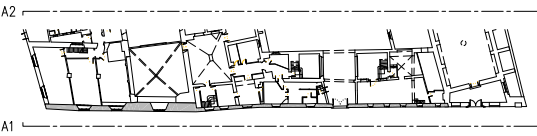
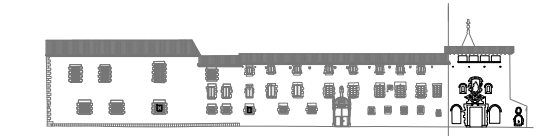

-COTES DE NIVELL EN METRES  
-COTES DIMENSIONALS EN CENTÍMETRES  
-LES COTES RELATIVES S'INDIQUEN ±0.00 RESPECTE LA COTA DE REFERÈNCIA  
(NIVELL DE PAVIMENT ACABAT PLANTA BAIXA)  
-TOTES LES DIMENSIONS SERAN DEGUDAMENT COMPROVADES EN OBRA  
-TOTA LA INFORMACIÓ REFERENT A ESTAT ACTUAL S'HA COMPILAT DE DIFERENTS FONTS



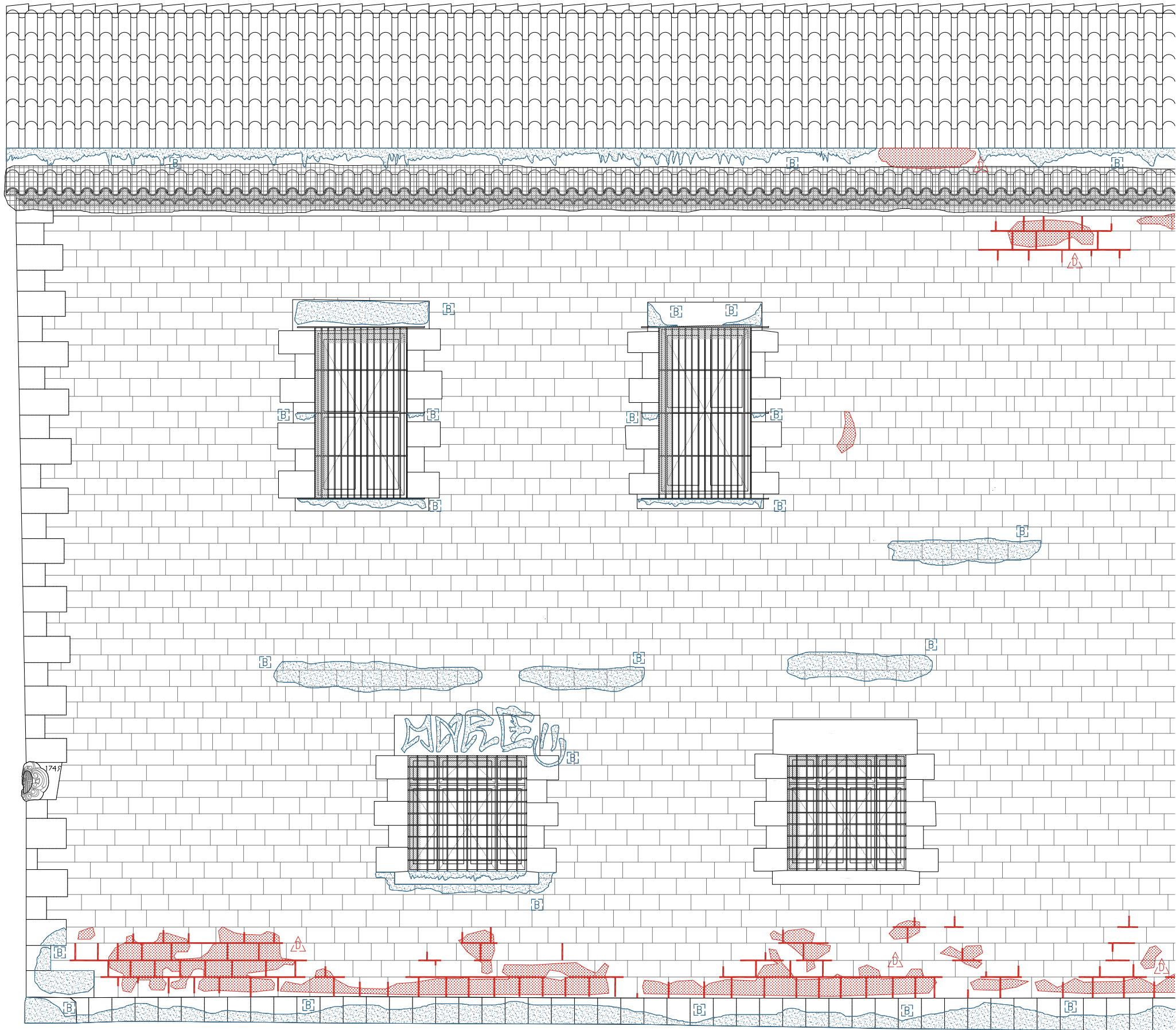
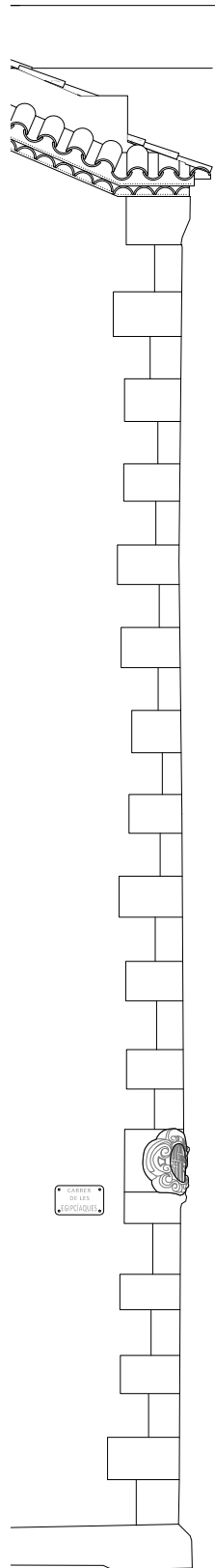

| LLEENDA PATOLOGIES                  |                                    |                                   |
|-------------------------------------|------------------------------------|-----------------------------------|
| LESIONS FÍSQUES                     | LESIONS MECÀNIQUES                 | LESIONS QUÍMIQUES                 |
| <span>H</span> HUMITATS             | <span>△</span> ESQUERDES I FISURES | <span>OX</span> OXIDACIÓ/CORROSIÓ |
| <span>B</span> BRUTICIA SUPERFICIAL | <span>△</span> DESPRENIMENTS       | <span>OR</span> ORGANISMES        |
| <span>ER</span> EROSIONS            |                                    | <span>EF</span> EFLORESCÈNCIES    |
| <span>CA</span> CARCOMA             |                                    |                                   |

SUPERFÍCIE D'INTERVENCIÓ  
FAÇANA 1.087m²

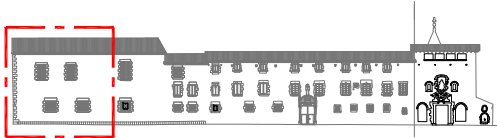

A1

—COTES DE NIVELL EN METRES  
—COTES DIMENSIONALS EN CENTÍMETRES  
—LES COTES RELATIVES S'INDIQUEN ±0.00 RESPECTE LA COTA DE REFERÈNCIA  
(NIVELL DE PAVIMENT ACABAT PLANTA BAIXA)  
—TOTES LES DIMENSIONS SERAN DEGUDAMENT COMPROVADES EN OBRA  
—TOTA LA INFORMACIÓ REFERENT A ESTAT ACTUAL S'HA COMPILAT DE DIFERENTS FONTS



A1.1 - ALÇAT CARRER HOSPITAL - ESTAT ACTUAL

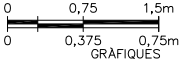



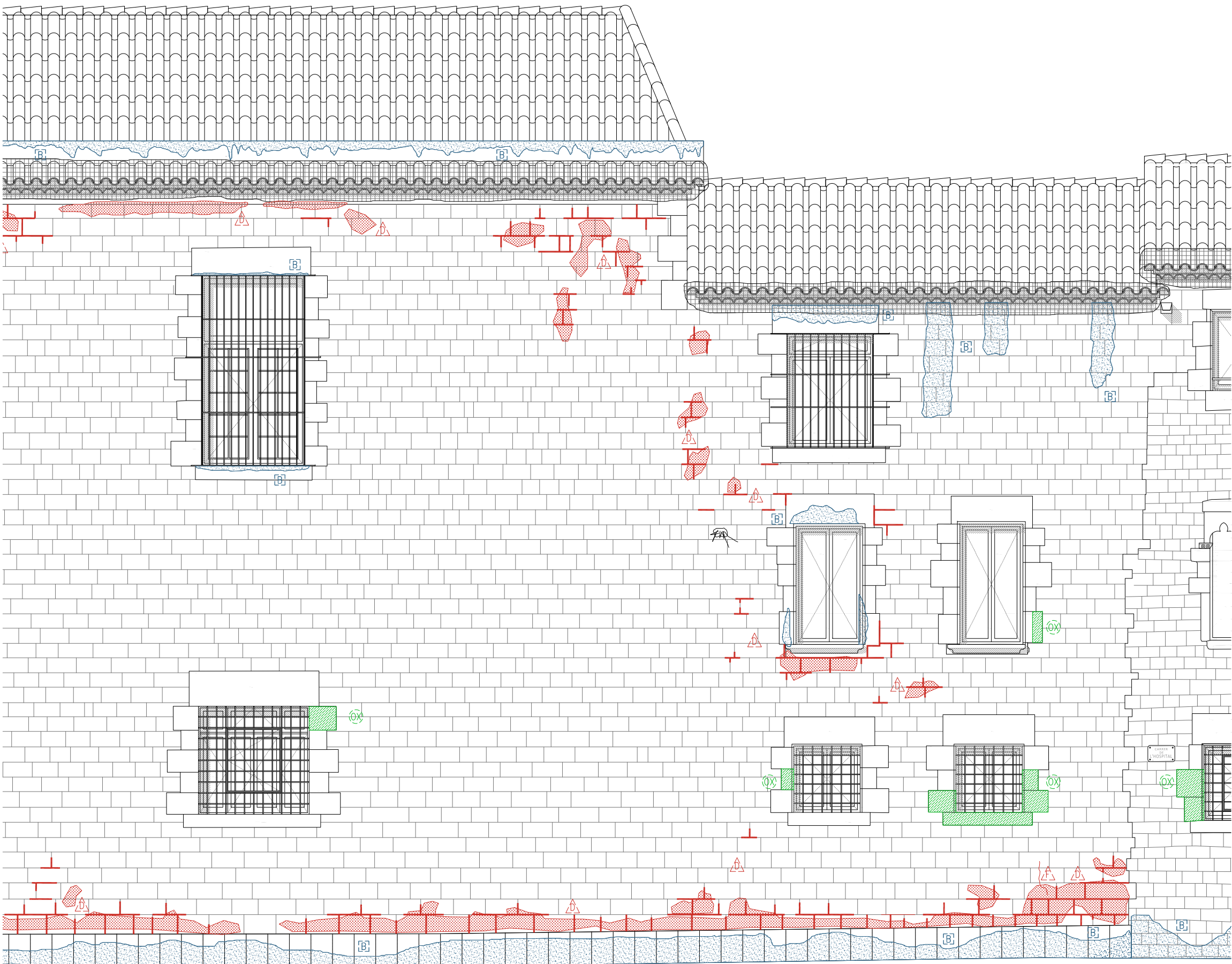

| LLEENDA PATOLOGIES                  |                                     |                                   |
|-------------------------------------|-------------------------------------|-----------------------------------|
| LESIONS FÍSQUES                     | LESIONS MECÀNIQUES                  | LESIONS QUÍMIQUES                 |
| <span>H</span> HUMITATS             | <span>ES</span> ESQUERDES I FISURES | <span>OX</span> OXIDACIÓ/CORROSIÓ |
| <span>B</span> BRUTICIA SUPERFICIAL | <span>DE</span> DESPRENIMENTS       | <span>OR</span> ORGANISMES        |
| <span>ER</span> EROSIONS            |                                     | <span>EF</span> EFLORESCÈNCIES    |
| <span>CA</span> CARCOMA             |                                     |                                   |
| SUPERFÍCIE D'INTERVENCIÓ            |                                     |                                   |
| FAÇANA                              | 1.087m²                             |                                   |

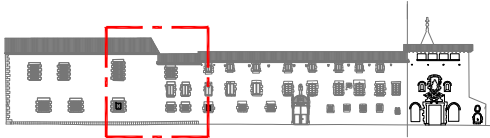

A1

—COTES DE NIVELL EN METRES  
—COTES DIMENSIONALS EN CENTÍMETRES  
—LES COTES RELATIVES S'INDIQUEN ±0.00 RESPECTE LA COTA DE REFERÈNCIA  
(NIVELL DE PAVIMENT ACABAT PLANTA BAIXA)  
—TOTES LES DIMENSIONS SERAN DEGUDAMENT COMPROVADES EN OBRA  
—TOTA LA INFORMACIÓ REFERENT A ESTAT ACTUAL S'HA COMPILAT DE DIFERENTS FONTS

A1.2 - ALÇAT CARRER HOSPITAL - ESTAT ACTUAL

| LLEGENDA PATOLOGIES               |                                   |                                 |
|-----------------------------------|-----------------------------------|---------------------------------|
| LESIONS FÍSQUES                   | LESIONS MECÀNIQUES                | LESIONS QUÍMIQUES               |
| <div>H</div> HUMITATS             | <div>ES</div> ESQUERDES I FISURES | <div>OX</div> OXIDACIÓ/CORROSIÓ |
| <div>B</div> BRUTICIA SUPERFICIAL | <div>DE</div> DESPRENIMENTS       | <div>OR</div> ORGANISMES        |
| <div>ER</div> EROSIONS            |                                   | <div>EF</div> EFLORESCÈNCIES    |
| <div>CA</div> CARCOMA             |                                   |                                 |
| SUPERFÍCIE D'INTERVENCIÓ          |                                   |                                 |
| FAÇANA                            | 1.087m²                           |                                 |

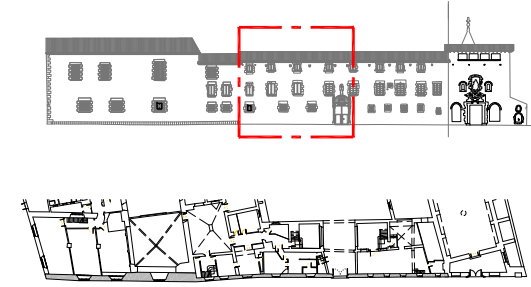
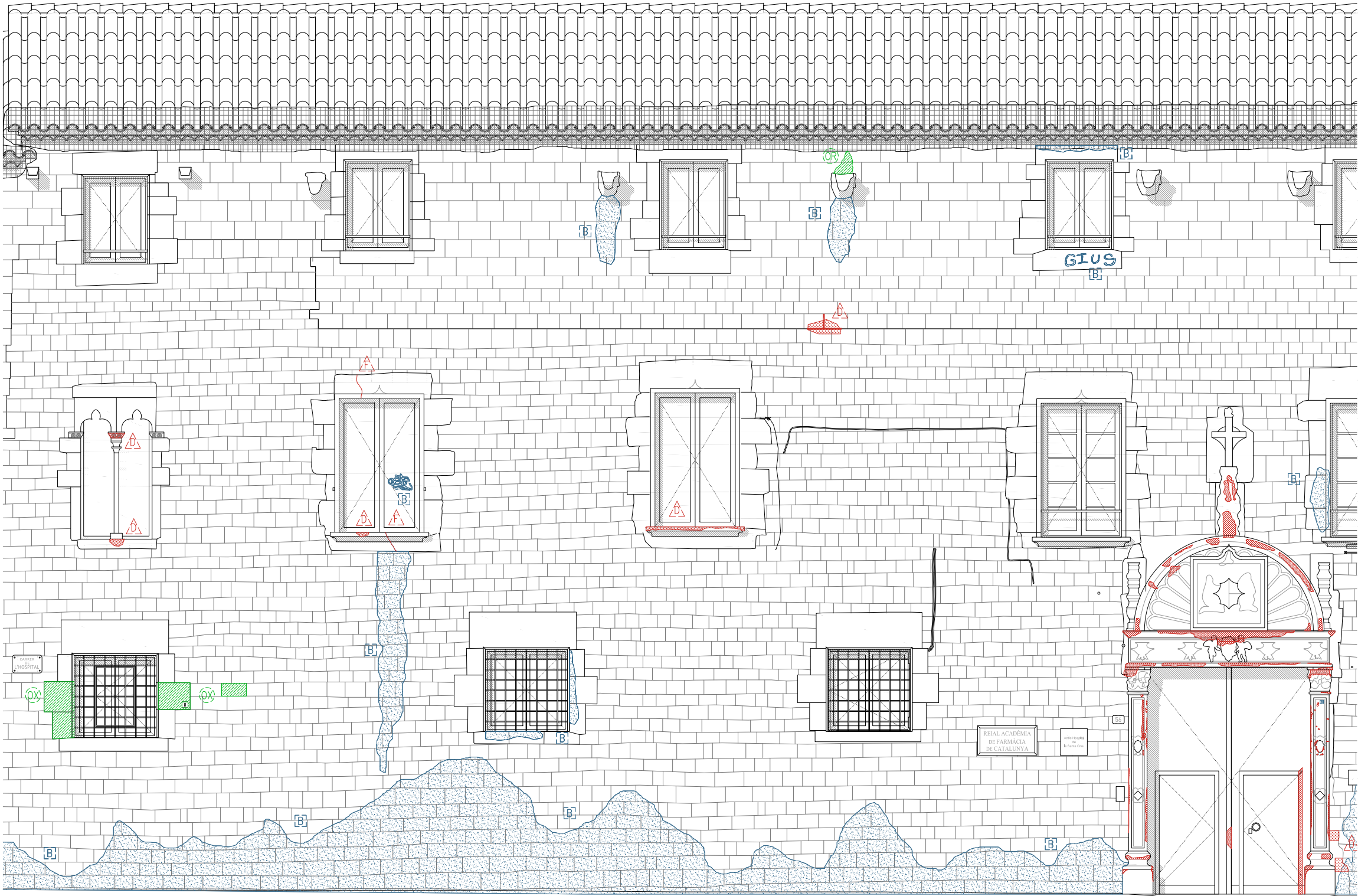

A1.3 - ALÇAT CARRER HOSPITAL - ESTAT ACTUAL

—COTES DE NIVELL EN METRES  
—COTES DIMENSIONALS EN CENTÍMETRES  
—LES COTES RELATIVES S'INDIQUEN ±0.00 RESPECTE LA COTA DE REFERÈNCIA  
(NIVELL DE PAVIMENT ACABAT PLANTA BAIXA)  
—TOTES LES DIMENSIONS SERAN DEGUDAMENT COMPROVADES EN OBRA  
—TOTA LA INFORMACIÓ REFERENT A ESTAT ACTUAL S'HA COMPILAT DE DIFERENTS FONTS



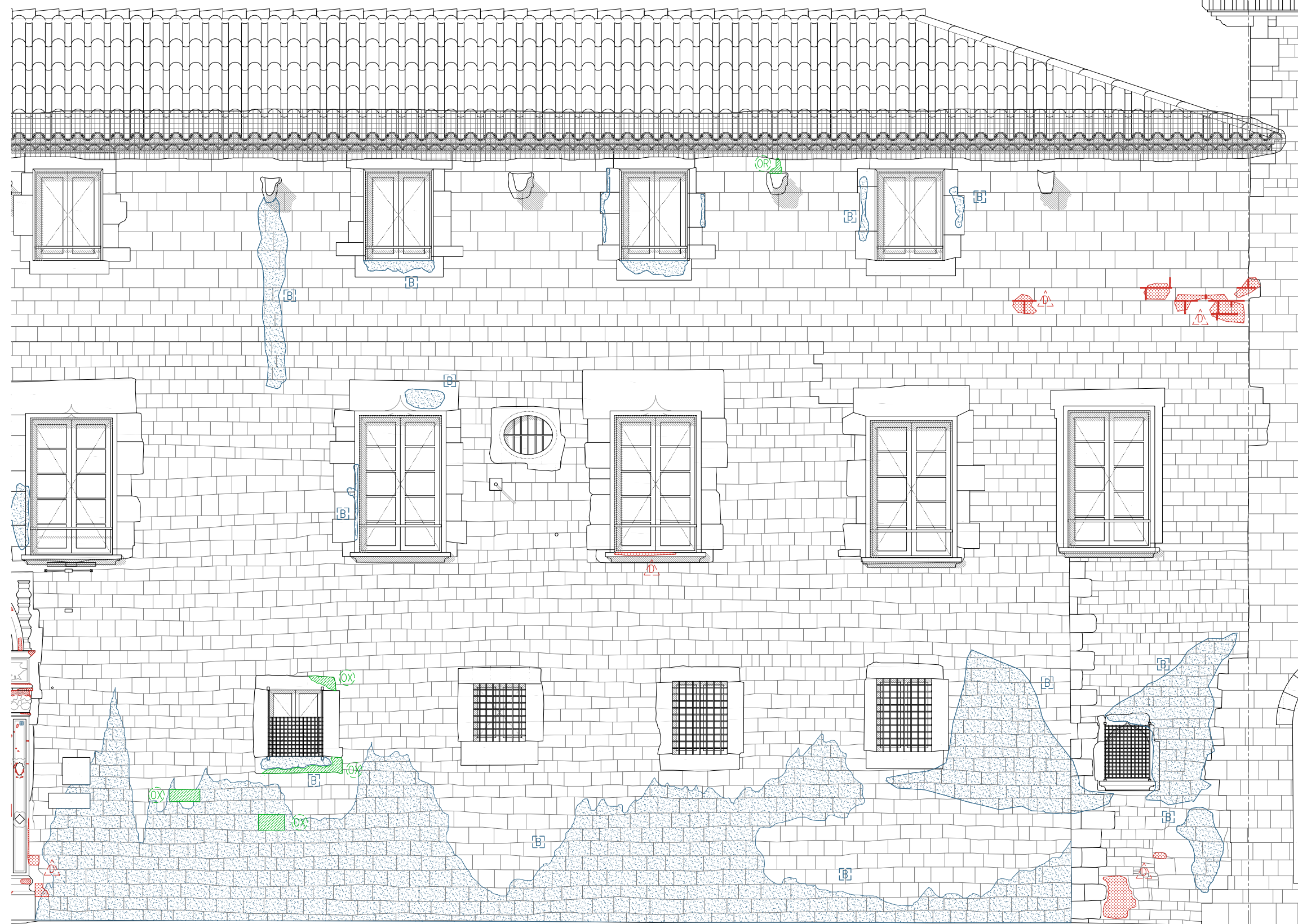

| LLEENDA PATOLOGIES                  |                                    |                                   |
|-------------------------------------|------------------------------------|-----------------------------------|
| LESIONS FÍSQUES                     | LESIONS MECÀNIQUES                 | LESIONS QUÍMIQUES                 |
| <span>H</span> HUMITATS             | <span>E</span> ESQUERDES I FISURES | <span>OX</span> OXIDACIÓ/CORROSIÓ |
| <span>B</span> BRUTICIA SUPERFICIAL | <span>D</span> DESPRENIMENTS       | <span>OR</span> ORGANISMES        |
| <span>ER</span> EROSIONS            |                                    | <span>EF</span> EFLORESCÈNCIES    |
| <span>CA</span> CARCOMA             |                                    |                                   |

SUPERFÍCIE D'INTERVENCIÓ  
FAÇANA 1.087m²

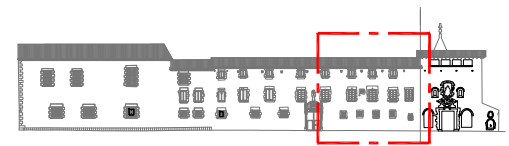

A1.4 - ALÇAT CARRER HOSPITAL - ESTAT ACTUAL

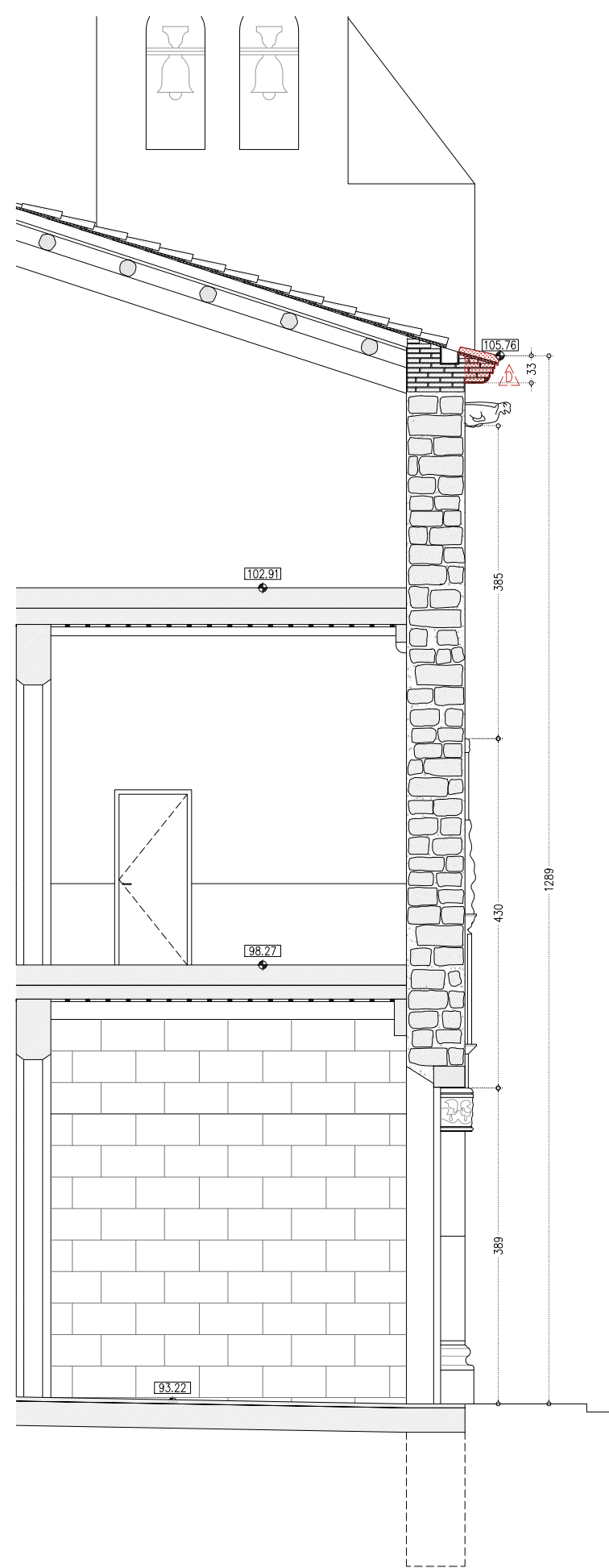

ST1 - SECCIÓ CARRER HOSPITAL - ESTAT ACTUAL

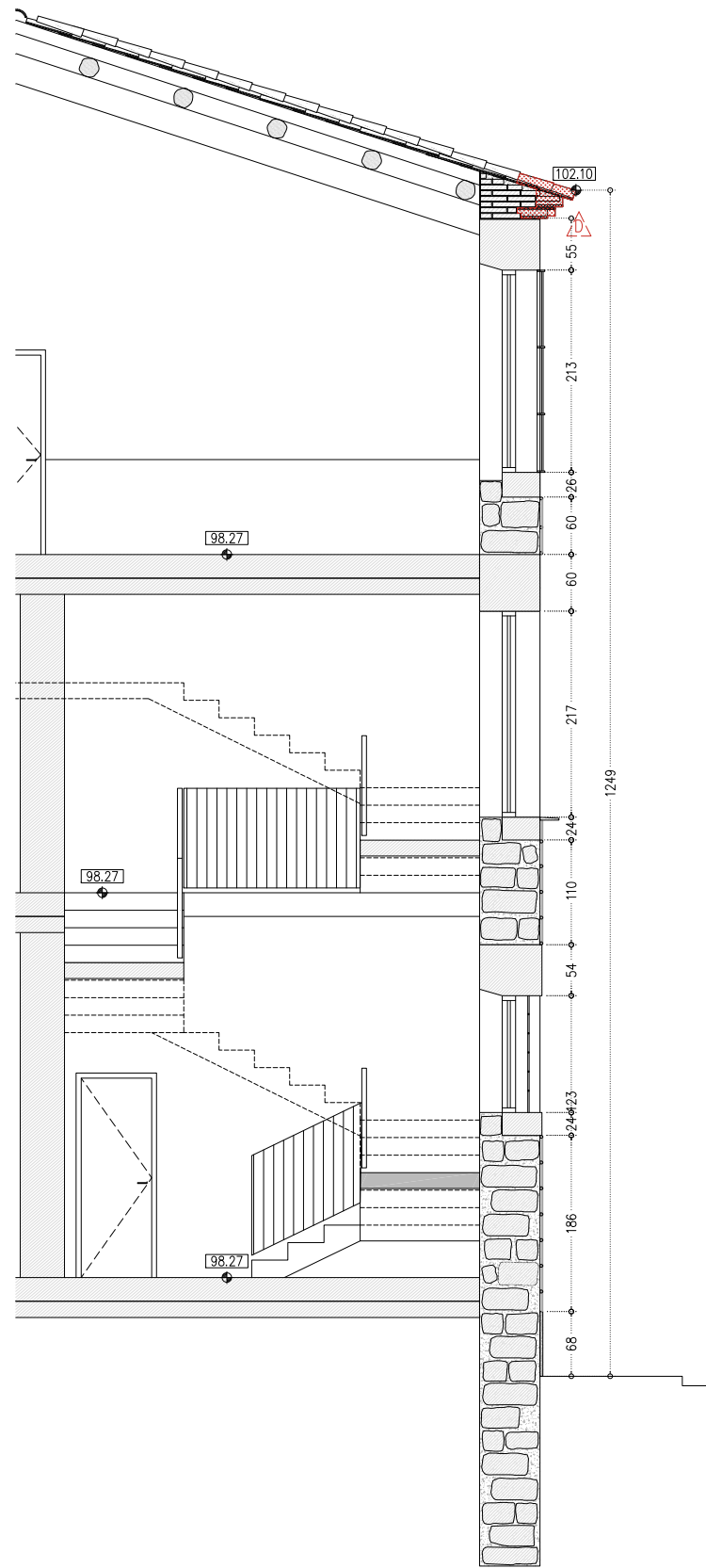

ST2 - SECCIÓ CARRER HOSPITAL - ESTAT ACTUAL

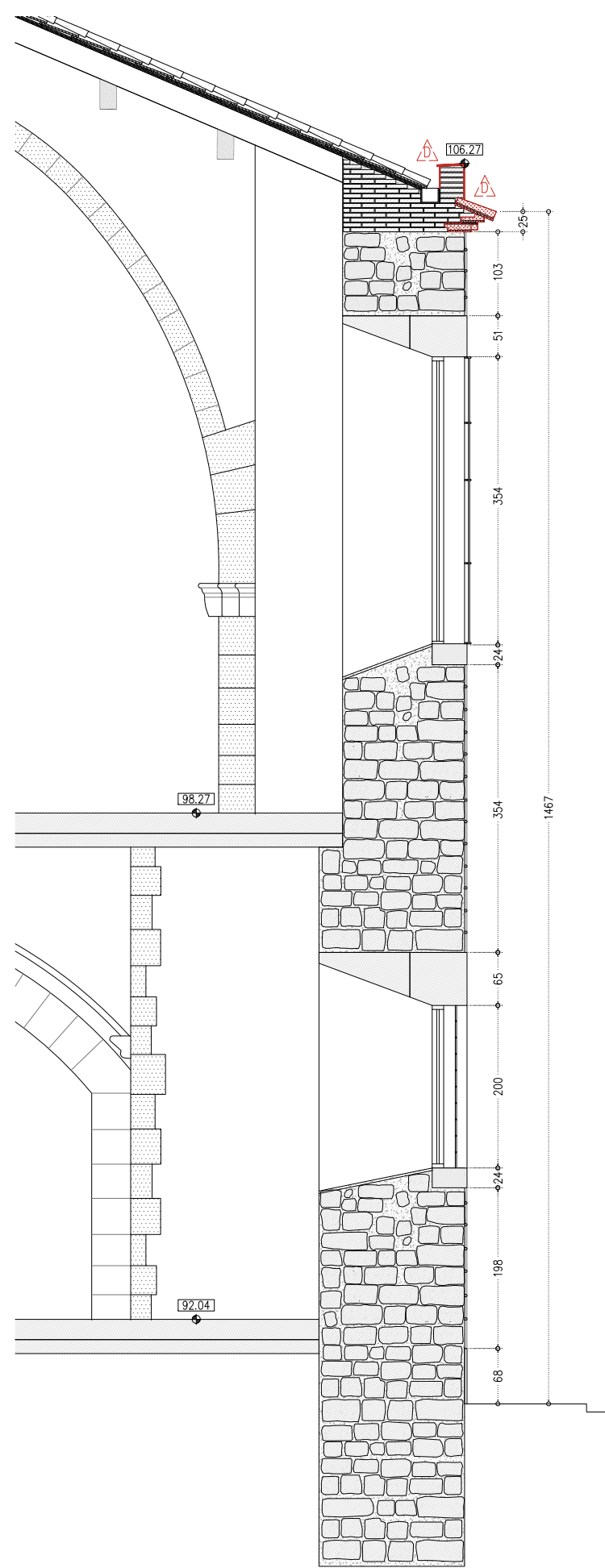

ST3 - SECCIÓ CARRER HOSPITAL - ESTAT ACTUAL

| LLEGENDA PATOLOGIES               |                                    |                                 |
|-----------------------------------|------------------------------------|---------------------------------|
| LESIONS FÍSQUES                   | LESIONS MECÀNIQUES                 | LESIONS QUÍMIQUES               |
| <div>H</div> HUMITATS             | <div>ES</div> ESQUERDES I FISSURES | <div>OX</div> OXIDACIÓ/CORROSIÓ |
| <div>B</div> BRUTICIA SUPERFICIAL | <div>DE</div> DESPRENIMENTS        | <div>OR</div> ORGANISMES        |
| <div>ER</div> EROSIONS            |                                    | <div>EF</div> EFLORESCÈNCIES    |
| <div>CA</div> CARCOMA             |                                    |                                 |

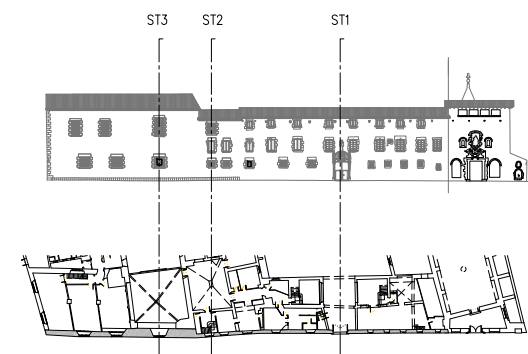

-COTES DE NIVELL EN METRES  
-COTES DIMENSIONALS EN CENTÍMETRES  
-LES COTES RELATIVES S'INDIQUEN  $\pm 0.00$  RESPECTE LA COTA DE REFERÈNCIA  
(NIVELL DE PAVIMENT ACABAT PLANTA BAIXA)  
-TOTES LES DIMENSIONS SERAN DEGUDAMENT COMPROVADES EN OBRA  
-TOTA LA INFORMACIÓ REFERENT A ESTAT ACTUAL S'HA COMPILAT DE DIFERENTS FONTS



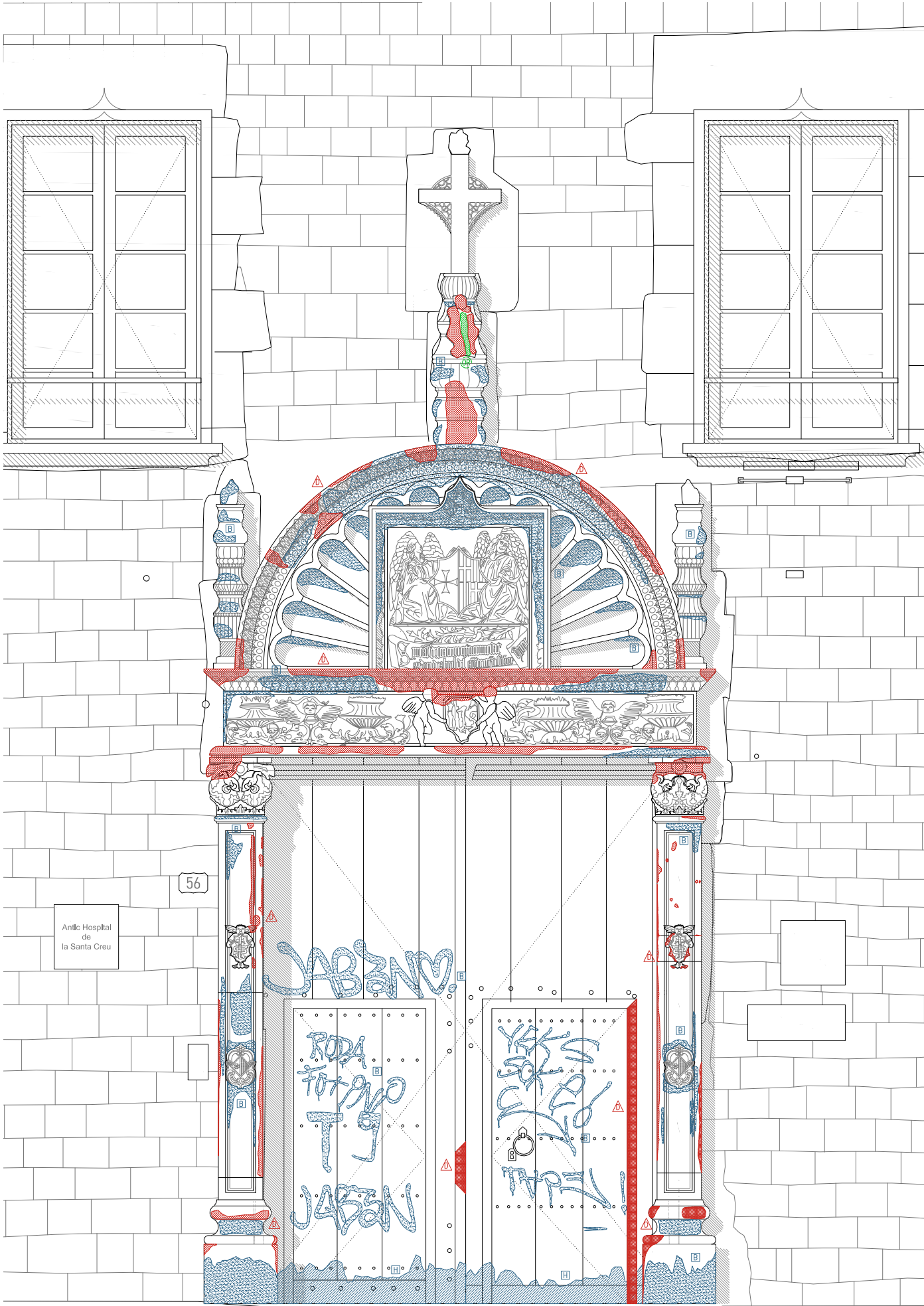

| LLEGENDA PATOLOGIES                 |                                    |                                   |
|-------------------------------------|------------------------------------|-----------------------------------|
| LESIONS FÍSQUES                     | LESIONS MECÀNIQUES                 | LESIONS QUÍMIQUES                 |
| <span>H</span> HUMITATS             | <span>△</span> ESQUERDES I FISURES | <span>OX</span> OXIDACIÓ/CORROSIÓ |
| <span>B</span> BRUTICIA SUPERFICIAL | <span>△</span> DESPRENIMENTS       | <span>OR</span> ORGANISMES        |
| <span>ER</span> EROSIONS            |                                    | <span>EF</span> EFLORESCÈNCIES    |
| <span>CA</span> CARCOMA             |                                    |                                   |

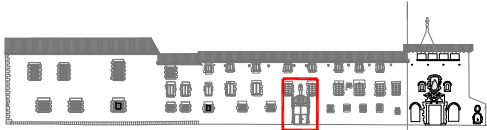

-COTES DE NIVELL EN METRES  
-COTES DIMENSIONALS EN CENTÍMETRES  
-LES COTES RELATIVES S'INDIQUEN  $\pm 0.00$  RESPECTE LA COTA DE REFERÈNCIA  
(NIVELL DE PAVIMENT ACABAT PLANTA BAIXA)  
-TOTES LES DIMENSIONS SERAN DEGUDAMENT COMPROVADES EN OBRA  
-TOTA LA INFORMACIÓ REFERENT A ESTAT ACTUAL S'HA COMPILAT DE DIFERENTS FONTS





**Projecte de Rehabilitació de la façana del C/ Hospital de l'Antic Hospital de la Santa Creu de Barcelona, Districte de Ciutat Vella**

**DG. 6.11 Treballs previs / Desmuntatges i Obra nova**



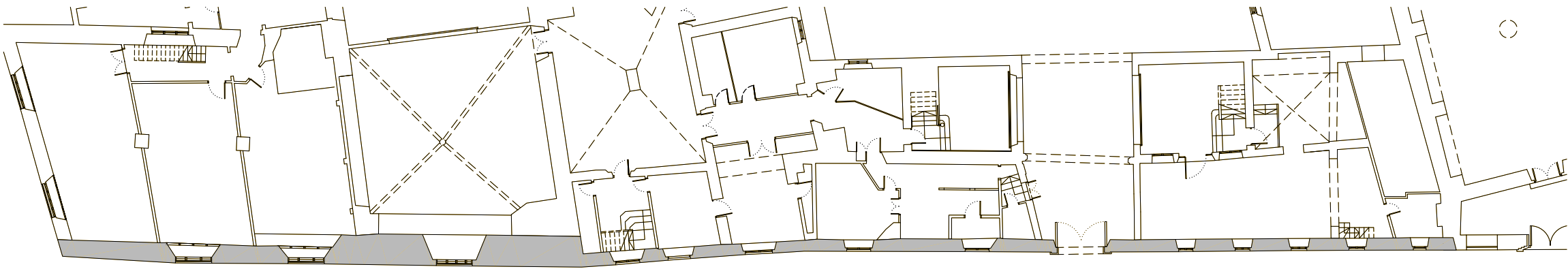

PB - PLANTA BAIXA - ESTAT ACTUAL

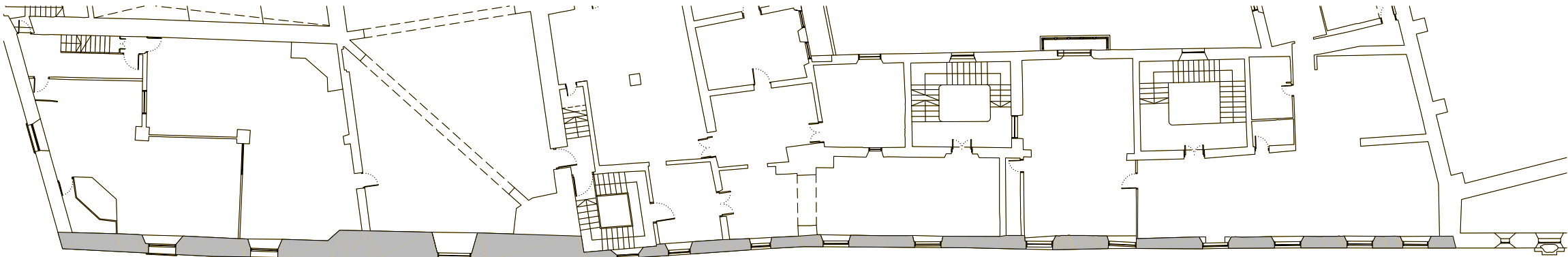

P1 - PLANTA PRIMERA - ESTAT ACTUAL



P2 - PLANTA SEGONA - ESTAT ACTUAL

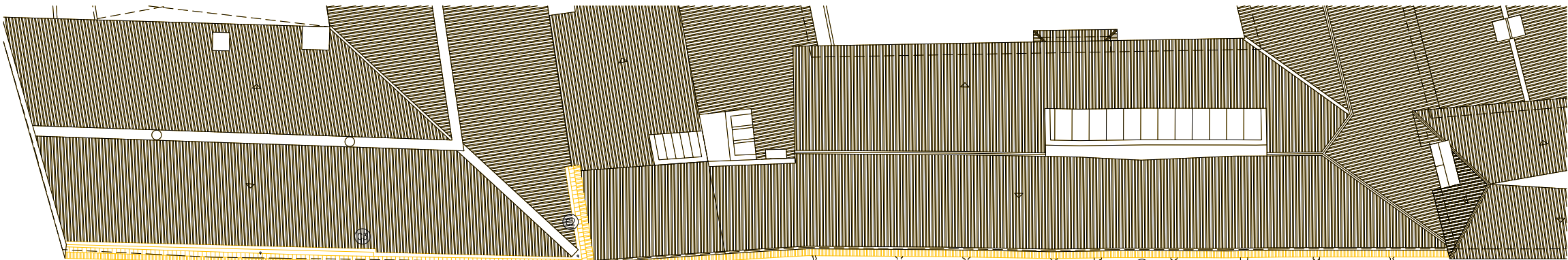

PC - PLANTA COBERTA - ESTAT ACTUAL

REPICAT D'ARREBOSSAT DE MORTER PORTLAND DE MUR DE CORONAMENT

ELIMINACIÓ DE VEGETACIÓ EN CANAL DE RECOLLIDA D'AIGUA

NETEJA ESPECÍFICA DE LES GÀRGOLLES

#### LLEENDA DESMUNTATGES

- ÀMBIT D'ACTUACIÓ EN L'ACTUAL PROJECTE
- DESMUNTATGE SEGONS DESCRIPCIÓ DEL TEXT ADJUNT

#### ACTUACIONS GENERALS

##### EXTRACCIÓ D'ELEMENTS NO ORIGINALS:

- EXTRACCIÓ D'ELEMENTS AFEÏTS: RESTES D'OBRA, ELEMENTS AFEÏTS A LA MAÇONERIA, ENREIXATS, FERROS I INSTAL·LACIONS OBSOLETES.

##### DESMUNTATGES:

- DESMUNTATGE DELS TRAMS DEL RÀFEC DE COBERTA EN MAL ESTAT.
- DESMUNTATGE DE LES SERRALLERIES I FUSTERIES PER A LA SEVA POSTERIOR RESTAURACIÓ.
- EXTRACCIÓ DELS PARAMENTS DE MAÇONERIA EN MAL ESTAT O MALMESOS.
- REPICAT I/O SANEJAT DE LES JUNTES OBERTES, EN MAL ESTAT O MALMESOS.

##### ACTUACIONS EN PARAMENTS DE MAÇONERIA

- M1 EXTRACCIÓ PUNTUAL D'ELEMENTS DE SERRALLERIA, FERROS, RESTES D'OBRA, ELEMENTS DE SUPORT I FIXACIÓ I INSTAL·LACIONS OBSOLETES.
- M2 NETEJA ESPECÍFICA PER PROJECCIÓ DE PARTÍCULES DE SILICAT D'ALUMINI O GRANALLA VEGETAL DE GRANULOMETRIA NO SUPERIOR A 0,5 MM.
- M3 REPICAT I/O SANEJAT DE LES JUNTES OBERTES DELS PARAMENTS EN MAL ESTAT.
- M4 DESMUNTATGE DE LA MAÇONERIA EN MAL ESTAT I POSTERIOR NETEJA I/O SANEJAT PER A REBRE NOVES RESTITUCIONS AMB PEDRA DE MONTJUÏC.

##### ACTUACIONS EN FUSTERIES I SERRALLERIES

- F1 DESMUNTATGE DE LES SERRALLERIES I FUSTERIES EXISTENTS PER A POSTERIOR RESTAURACIÓ O RESTITUCIÓ.

##### ACTUACIONS EN COBERTA

- C1 RETIRADA DE LA XARXA DE PROTECCIÓ EXISTENT DEL RÀFEC DE COBERTA I DESMUNTATGE PARCIAL DELS TRAMS EN MAL ESTAT DEL RÀFEC PER A POSTERIOR RESTAURACIÓ O RESTITUCIÓ.
- C2 ELIMINACIÓ DE VEGETACIÓ EN CANAL DE RECOLLIDA D'AIGUA, TALL DE PLANTES, NETEJA DE TERRA I POSTERIOR INJECCIÓ A LES ARRELS DE GASOLINA.
- C3 REPICAT D'ARREBOSSAT DE MORTER PORTLAND DE MUR DE CORONAMENT.

##### ACTUACIONS EN GRUP ESCULTÒRIC DEL PORTAL I FAÇANA

- P1 NETEJA AMB RASPALL SUAU I ASPIRAT I POSTERIOR NETEJA MECÀNICA INTEGRAL AMB AIGUA I SABÓ DE TOT EL CONJUNT ESCULTÒRIC I DECORATIU DE PEDRA.
- P2 NETEJA QUÍMICA DE LES PARTS MÉS DETERIORADES AMB PAPERES AB 57 PER ELIMINAR BRUTICIA I DIPÒSITS INCRUSTATS, SEGUDA D'UN ESBANDIT AMB AIGUA DESTIL·LADA PER RETIRAR RESIDUS QUÍMICS I PROTEGIR LA SUPERFÍCIE.
- P3 DESMUNTATGE DE PORTA DE FUSTA I ELS FERRATGES PER LA SEVA RESTAURACIÓ A TALLER.
- G1 NETEJA ESPECÍFICA MITJANÇANT MEDIS MANUALS DE LES GÀRGOLLES AMB RASPALLS SUAUS I ASPIRAT, RETIRADA MANUAL DE VEGETACIÓ I APLICACIÓ DE BIOCIDES AQUELLES QUE ESTAN AFECTADES PER ORGANISMES.
- E1 NETEJA ESPECÍFICA MITJANÇANT MEDIS MANUALS DEL CAPITELL, FUST I BASE DEL MAINELL DE LA FINESTRA CORONELLA AMB AIGUA I SABÓ NEUTRE, APOÏS I BISTURI.

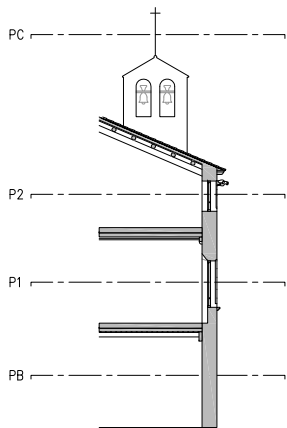

- COTES DE NIVELL EN METRES
- COTES DIMENSIONALS EN CENTÍMETRES
- LES COTES RELATIVES S'INDIQUEN  $\pm 0,00$  RESPECTE LA COTA DE REFERÈNCIA (NIVELL DE PAVIMENT ACABAT PLANTA BAIXA)
- TOTES LES DIMENSIONS SERAN DEGUDAMENT COMPROVADES EN OBRA
- TOTA LA INFORMACIÓ REFERENT A ESTAT ACTUAL S'HA COMPILAT DE DIFERENTS FONTS



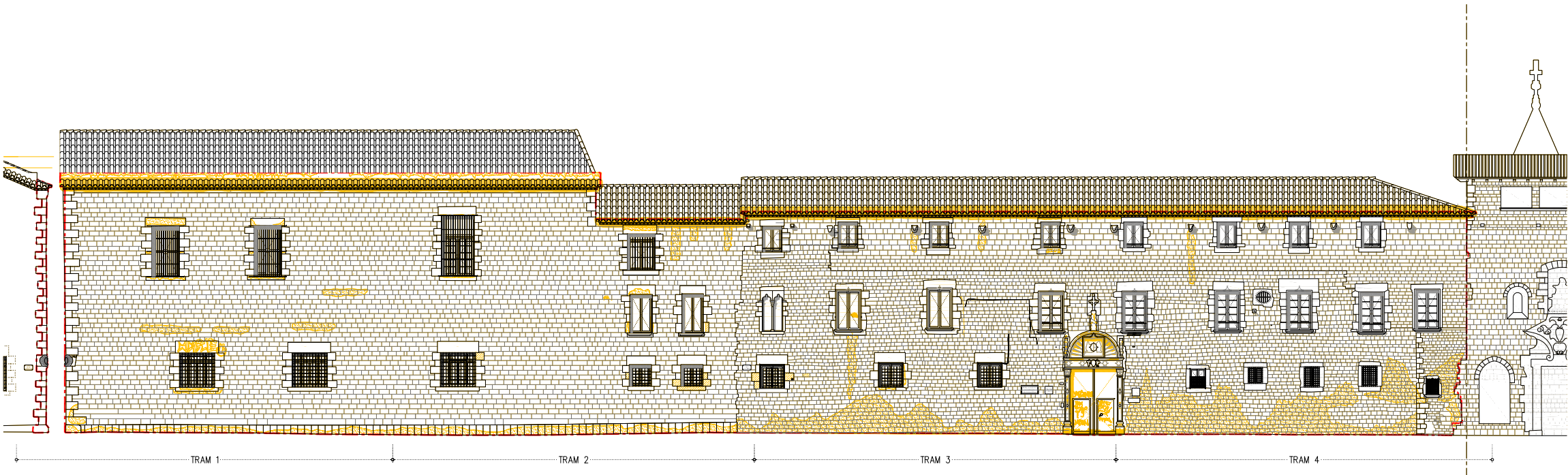

A1 - ALÇAT CARRER HOSPITAL - ESTAT ACTUAL

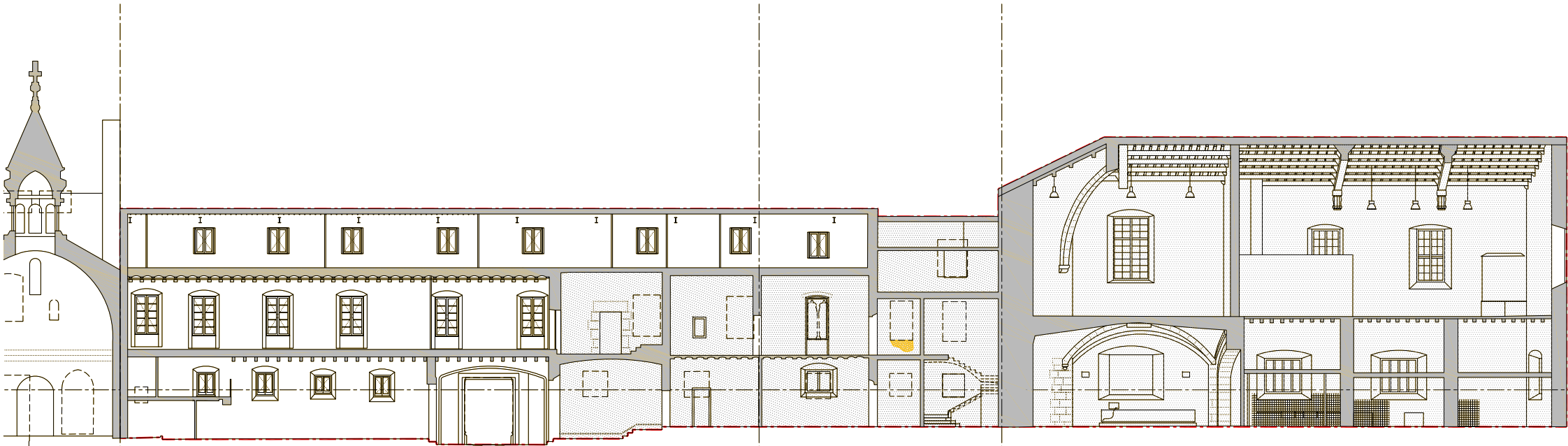

A2 - ALÇAT INTERIOR - ESTAT ACTUAL

LLEENDA DESMUNTATGES

- ÀMBIT D'ACTUACIÓ EN L'ACTUAL PROJECTE
- DESMUNTATGE SEGONS DESCRIPCIÓ DEL TEXT ADJUNT

ACTUACIONS GENERALS

EXTRACCIÓ D'ELEMENTS NO ORIGINALS:

1. EXTRACCIÓ D'ELEMENTS AFEGITS: RESTES D'OBRA, ELEMENTS AFEGITS A LA MAÇONERIA, ENREIXATS, FERROS I INSTAL·LACIONS OBSOLETES.

DESMUNTATGES:

2. DESMUNTATGE DELS TRAMS DEL RÀFEC DE COBERTA EN MAL ESTAT.
3. DESMUNTATGE DE LES SERRALLERIES I FUSTERIES PER A LA SEVA POSTERIOR RESTAURACIÓ.
4. EXTRACCIÓ DELS PARAMENTS DE MAÇONERIA EN MAL ESTAT O MALMESOS.
5. REPICAT I/O SANEJAT DE LES JUNTES OBERTES, EN MAL ESTAT O MALMESOS.

ACTUACIONS EN PARAMENTS DE MAÇONERIA

- M1 EXTRACCIÓ PUNTUAL D'ELEMENTS DE SERRALLERIA, FERROS, RESTES D'OBRA, ELEMENTS DE SUPORT I FIXACIÓ I INSTAL·LACIONS OBSOLETES.
- M2 NETEJA ESPECÍFICA PER PROJECCIÓ DE PARTÍCULES DE SILICAT D'ALUMINI O GRANALLA VEGETAL DE GRANULOMETRIA NO SUPERIOR A 0,5 MM.
- M3 REPICAT I/O SANEJAT DE LES JUNTES OBERTES DELS PARAMENTS EN MAL ESTAT.
- M4 DESMUNTATGE DE LA MAÇONERIA EN MAL ESTAT I POSTERIOR NETEJA I/O SANEJAT PER A REBRE NOVES RESTITUCIONS AMB PEDRA DE MONTJUÏC.

ACTUACIONS EN FUSTERIES I SERRALLERIES

- F1 DESMUNTATGE DE LES SERRALLERIES I FUSTERIES EXISTENTS PER A POSTERIOR RESTAURACIÓ O RESTITUCIÓ.

ACTUACIONS EN COBERTA

- C1 RETIRADA DE LA XARXA DE PROTECCIÓ EXISTENT DEL RÀFEC DE COBERTA I DESMUNTATGE PARCIAL DELS TRAMS EN MAL ESTAT DEL RÀFEC PER A POSTERIOR RESTAURACIÓ O RESTITUCIÓ.
- C2 ELIMINACIÓ DE VEGETACIÓ EN CANAL DE RECOLLIDA D'AIGUA, TALL DE PLANTES, NETEJA DE TERRA I POSTERIOR INJECCIÓ A LES ARRELS DE GASOLINA.
- C3 REPICAT D'ARREBOSSAT DE MORTER PORTLAND DE MUR DE CORONAMENT.

ACTUACIONS EN GRUP ESCULTÒRIC DEL PORTAL I FAÇANA

- P1 NETEJA AMB RASPALL SUAU I ASPIRAT I POSTERIOR NETEJA MECÀNICA INTEGRAL AMB AIGUA I SABÓ DE TOT EL CONJUNT ESCULTÒRIC I DECORATIU DE PEDRA.
- P2 NETEJA QUÍMICA DE LES PARTS MÉS DETERIORADES AMB PAPERES AB 57 PER ELIMINAR BRUTÍCIA I DIPÒSITS INCRUSTATS, SEGUDA D'UN ESBANDIT AMB AIGUA DESTIL·LADA PER RETIRAR RESIDUS QUÍMICS I PROTEGIR LA SUPERFÍCIE.
- P3 DESMUNTATGE DE PORTA DE FUSTA I ELS FERRATGES PER LA SEVA RESTAURACIÓ A TALLER.
- G1 NETEJA ESPECÍFICA MITJANÇANT MEDIS MANUALS DE LES GÀRGOLLES AMB RASPALLS SUAUS I ASPIRAT, RETIRADA MANUAL DE VEGETACIÓ I APLICACIÓ DE BIOCIDES AQUELLES QUE ESTAN AFECTADES PER ORGANISMES.
- E1 NETEJA ESPECÍFICA MITJANÇANT MEDIS MANUALS DEL CAPITELL, FUST I BASE DEL MAINELL DE LA FINESTRA CORONELLA AMB AIGUA I SABÓ NEUTRE, APOÏS I BISTURI.

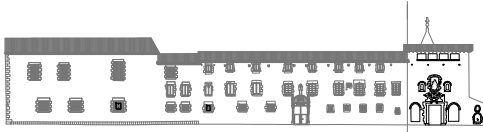

- COTES DE NIVELL EN METRES
- COTES DIMENSIONALS EN CENTÍMETRES
- LES COTES RELATIVES S'INDIQUEN  $\pm 0.00$  RESPECTE LA COTA DE REFERÈNCIA (NIVELL DE PAVIMENT ACABAT PLANTA BAIXA)
- TOTES LES DIMENSIONS SERAN DEGUDAMENT COMPROVADES EN OBRA
- TOTA LA INFORMACIÓ REFERENT A ESTAT ACTUAL S'HA COMPILAT DE DIFERENTS FONTS





REPICAT I/O SANEJAT DE LES JUNTES  
OBERTES DEL PARAMENTS EN MAL ESTAT

REPICAT D'ARREBOSSAT DE MORTER  
PORTLAND DE MUR DE CORONAMENT

LLEGENDA DESMUNTATGES

- AMBIT D'ACTUACIÓ  
EN L'ACTUAL PROJECTE
- DESMUNTATGE SEGONS  
DESCRIPCIÓ DEL TEXT ADJUNT

ACTUACIONS GENERALS

EXTRACCIÓ D'ELEMENTS NO ORIGINALS:

1. EXTRACCIÓ D'ELEMENTS AFEGITS: RESTES D'OBRA, ELEMENTS AFEGITS A LA MAÇONERIA, ENREIXATS, FERROS I INSTAL·LACIONS OBSOLETES.

DESMUNTATGES:

2. DESMUNTATGE DELS TRAMS DEL RÀFEC DE COBERTA EN MAL ESTAT.  
3. DESMUNTATGE DE LES SERRALLERIES I FUSTERIES PER A LA SEVA POSTERIOR RESTAURACIÓ.  
4. EXTRACCIÓ DELS PARAMENTS DE MAÇONERIA EN MAL ESTAT O MALMESOS.  
5. REPICAT I/O SANEJAT DE LES JUNTES OBERTES, EN MAL ESTAT O MALMESOS.

ACTUACIONS EN PARAMENTS DE MAÇONERIA

- (M1) EXTRACCIÓ PUNTUAL D'ELEMENTS DE SERRALLERIA, FERROS, RESTES D'OBRA, ELEMENTS DE SUPORT I FIXACIÓ I INSTAL·LACIONS OBSOLETES.  
(M2) NETEJA ESPECÍFICA PER PROJECCIÓ DE PARTÍCULES DE SILICAT D'ALUMINI O GRANALLA VEGETAL DE GRANULOMETRIA NO SUPERIOR A 0,5 MM.  
(M3) REPICAT I/O SANEJAT DE LES JUNTES OBERTES DELS PARAMENTS EN MAL ESTAT.  
(M4) DESMUNTATGE DE LA MAÇONERIA EN MAL ESTAT I POSTERIOR NETEJA I/O SANEJAT PER A REBRE NOVES RESTITUCIONS AMB PEDRA DE MONTJUÏC.

ACTUACIONS EN FUSTERIES I SERRALLERIES

- (F1) DESMUNTATGE DE LES SERRALLERIES I FUSTERIES EXISTENTS PER A POSTERIOR RESTAURACIÓ O RESTITUCIÓ.

ACTUACIONS EN COBERTA

- (C1) RETIRADA DE LA XARXA DE PROTECCIÓ EXISTENT DEL RÀFEC DE COBERTA I DESMUNTATGE PARCIAL DELS TRAMS EN MAL ESTAT DEL RÀFEC PER A POSTERIOR RESTAURACIÓ O RESTITUCIÓ.  
(C2) ELIMINACIÓ DE VEGETACIÓ EN CANAL DE RECOLLIDA D'AIGUA, TALL DE PLANTES, NETEJA DE TERRA I POSTERIOR INJECCIÓ A LES ARRELS DE GASOLINA.  
(C3) REPICAT D'ARREBOSSAT DE MORTER PORTLAND DE MUR DE CORONAMENT.

ACTUACIONS EN GRUP ESCULTÒRIC DEL PORTAL I FAÇANA

- (P1) NETEJA AMB RASPALL SUAU I ASPIRAT I POSTERIOR NETEJA MECÀNICA INTEGRAL AMB AIGUA I SABÓ DE TOT EL CONJUNT ESCULTÒRIC I DECORATIU DE PEDRA.  
(P2) NETEJA QUÍMICA DE LES PARTS MÉS DETERIORADES AMB PAPETES AB 57 PER ELIMINAR BRUTÍCIA I DIPÒSITS INCRUSTATS, SEGUDA D'UN ESBANDIT AMB AIGUA DESTIL·LADA PER RETIRAR RESIDUS QUÍMICS I PROTEGIR LA SUPERFÍCIE.  
(P3) DESMUNTATGE DE PORTA DE FUSTA I ELS FERRATGES PER LA SEVA RESTAURACIÓ A TALLER.  
(G1) NETEJA ESPECÍFICA MITJANÇANT MEDIS MANUALS DE LES GARGOLES AMB RASPALLS SUAVS I ASPIRAT, RETIRADA MANUAL DE VEGETACIÓ I APLICACIÓ DE BIOCIDES AQUEL·LES QUE ESTAN AFECTADES PER ORGANISMES.  
(E1) NETEJA ESPECÍFICA MITJANÇANT MEDIS MANUALS DEL CAPITELL, FUST I BASE DEL MAINELL DE LA FINESTRA CORONELLA AMB AIGUA I SABÓ NEUTRE, APOÏS I BISTURI.

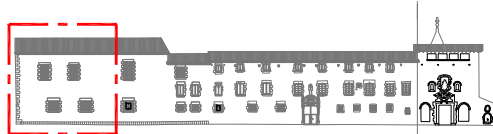

A1

- COTES DE NIVELL EN METRES  
-COTES DIMENSIONALS EN CENTÍMETRES  
-LES COTES RELATIVES S'INDIQUEN  $\pm 0.00$  RESPECTE LA COTA DE REFERÈNCIA (NIVELL DE PAVIMENT ACABAT PLANTA BAIXA)  
-TOTES LES DIMENSIONS SERAN DEGUDAMENT COMPROVADES EN OBRA  
-TOTA LA INFORMACIÓ REFERENT A ESTAT ACTUAL S'HA COMPILAT DE DIFERENTS FONTS

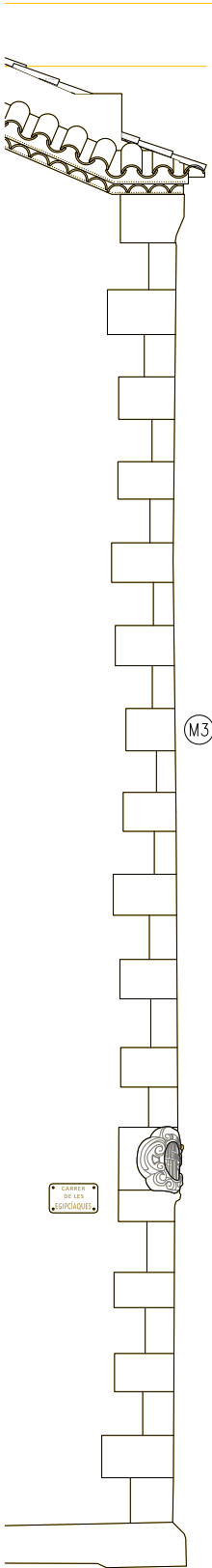

NETEJA DE GRAFIT

A1.1 - ALÇAT CARRER HOSPITAL - ESTAT ACTUAL



BIM/SA  
Barcelona d'Infraestructures Municipals

AUTOR DE PROJECTE  
**JAAS**  
JOSEP Mª JULIA  
MANUEL JULIA  
ALBERT CLÈRIES  
JORDI GORGUES  
JULIA ARQUITECTES ASSOCIATS S.L.

TÍTOL DEL PROJECTE  
PROJECTE D'EXECUCIÓ  
REHABILITACIÓ DE LA FAÇANA DEL CARRER HOSPITAL DE L'ANTIC HOSPITAL DE LA SANTA CREU DE BARCELONA, AL DISTRICTE DE CIUTAT VELLA DE BARCELONA

ESCALES  
A3 1:75  
A1  
ORIGINALS DIN A-1

0 0,75 1,5m  
0 0,375 0,75m  
GRÀFQUES

DATA:  
JUNY 2025

NOM DEL PLÀNOL:  
DESCRIPCIÓ GRÀFICA DEL PROJECTE  
DESMUNTATGES I OBRA NOVA  
ALÇATS

NOM FITXER CTB:  
Bimsa.CTB  
NOM FITXER:  
DG.6.11.1.2.dwg  
PLÀNOL NÚM.  
DG.6.11.1.2  
FULL.....2.....5



A1.2 - ALÇAT CARRER HOSPITAL - ESTAT ACTUAL

LLEGENDA DESMUNTATGES

□ ÀMBIT D'ACTUACIÓ EN L'ACTUAL PROJECTE

■ DESMUNTATGE SEGONS DESCRIPCIÓ DEL TEXT ADJUNT

ACTUACIONS GENERALS

EXTRACCIÓ D'ELEMENTS NO ORIGINALS:

1. EXTRACCIÓ D'ELEMENTS AFEGITS: RESTES D'OBRA, ELEMENTS AFEGITS A LA MAÇONERIA, ENREIXATS, FERROS I INSTAL·LACIONS OBSOLETES.

DESMUNTATGES:

2. DESMUNTATGE DELS TRAMS DEL RÀFEC DE COBERTA EN MAL ESTAT.
3. DESMUNTATGE DE LES SERRALLERIES I FUSTERIES PER A LA SEVA POSTERIOR RESTAURACIÓ.
4. EXTRACCIÓ DELS PARAMENTS DE MAÇONERIA EN MAL ESTAT O MALMESOS.
5. REPICAT I/O SANEJAT DE LES JUNTES OBERTES, EN MAL ESTAT O MALMESOS.

ACTUACIONS EN PARAMENTS DE MAÇONERIA

- (M1) EXTRACCIÓ PUNTUAL D'ELEMENTS DE SERRALLERIA, FERROS, RESTES D'OBRA, ELEMENTS DE SUPORT I FIXACIÓ I INSTAL·LACIONS OBSOLETES.
- (M2) NETEJA ESPECÍFICA PER PROJECCIÓ DE PARTÍCULES DE SILICAT D'ALUMINI O GRANALLA VEGETAL DE GRANULOMETRIA NO SUPERIOR A 0,5 MM.
- (M3) REPICAT I/O SANEJAT DE LES JUNTES OBERTES DELS PARAMENTS EN MAL ESTAT.
- (M4) DESMUNTATGE DE LA MAÇONERIA EN MAL ESTAT I POSTERIOR NETEJA I/O SANEJAT PER A REBRE NOVES RESTITUCIONS AMB PEDRA DE MONTJUÏC.

ACTUACIONS EN FUSTERIES I SERRALLERIES

- (F1) DESMUNTATGE DE LES SERRALLERIES I FUSTERIES EXISTENTS PER A POSTERIOR RESTAURACIÓ O RESTITUCIÓ.

ACTUACIONS EN COBERTA

- (C1) RETIRADA DE LA XARXA DE PROTECCIÓ EXISTENT DEL RÀFEC DE COBERTA I DESMUNTATGE PARCIAL DELS TRAMS EN MAL ESTAT DEL RÀFEC PER A POSTERIOR RESTAURACIÓ O RESTITUCIÓ.
- (C2) ELIMINACIÓ DE VEGETACIÓ EN CANAL DE RECOLLIDA D'AIGUA, TALL DE PLANTES, NETEJA DE TERRA I POSTERIOR INJECCIÓ A LES ARRELS DE GASOLINA.
- (C3) REPICAT D'ARREBOSCAT DE MORTER PORTLAND DE MUR DE CORONAMENT.

ACTUACIONS EN GRUP ESCULTÒRIC DEL PORTAL I FAÇANA

- (P1) NETEJA AMB RASPALL SUAU I ASPIRAT I POSTERIOR NETEJA MECÀNICA INTEGRAL AMB AIGUA I SABÓ DE TOT EL CONJUNT ESCULTÒRIC I DECORATIU DE PEDRA.
- (P2) NETEJA QUÍMICA DE LES PARTS MÉS DETERIORADES AMB PAPETES AB 57 PER ELIMINAR BRUTÍCIA I DIPÒSITS INCRUSTATS, SEGUDA D'UN ESBANDIT AMB AIGUA DESTIL·LADA PER RETIRAR RESIDUS QUÍMICS I PROTEGIR LA SUPERFÍCIE.
- (P3) DESMUNTATGE DE PORTA DE FUSTA I ELS FERRATGES PER LA SEVA RESTAURACIÓ A TALLER.
- (G1) NETEJA ESPECÍFICA MITJANÇANT MEDIS MANUAUS DE LES GÀRGOLLES AMB RASPALLS SUAVS I ASPIRAT, RETIRADA MANUAL DE VEGETACIÓ I APLICACIÓ DE BIOCIDES AQUEL·LES QUE ESTAN AFECTADES PER ORGANISMES.
- (E1) NETEJA ESPECÍFICA MITJANÇANT MEDIS MANUAUS DEL CAPITELL, FUST I BASE DEL MAINELL DE LA FINESTRA CORONELLA AMB AIGUA I SABÓ NEUTRE, APOSITS I BISTURI.

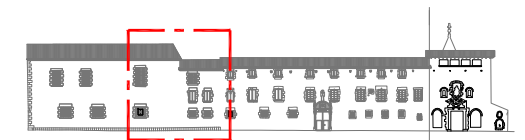

—COTES DE NIVELL EN METRES  
—COTES DIMENSIONALS EN CENTÍMETRES  
—LES COTES RELATIVES S'INDIQUEN  $\pm 0.00$  RESPECTE LA COTA DE REFERÈNCIA (NIVELL DE PAVIMENT ACABAT PLANTA BAIXA)  
—TOTES LES DIMENSIONS SERAN DEGUDAMENT COMPROVADES EN OBRA  
—TOTA LA INFORMACIÓ REFERENT A ESTAT ACTUAL S'HA COMPILAT DE DIFERENTS FONTS



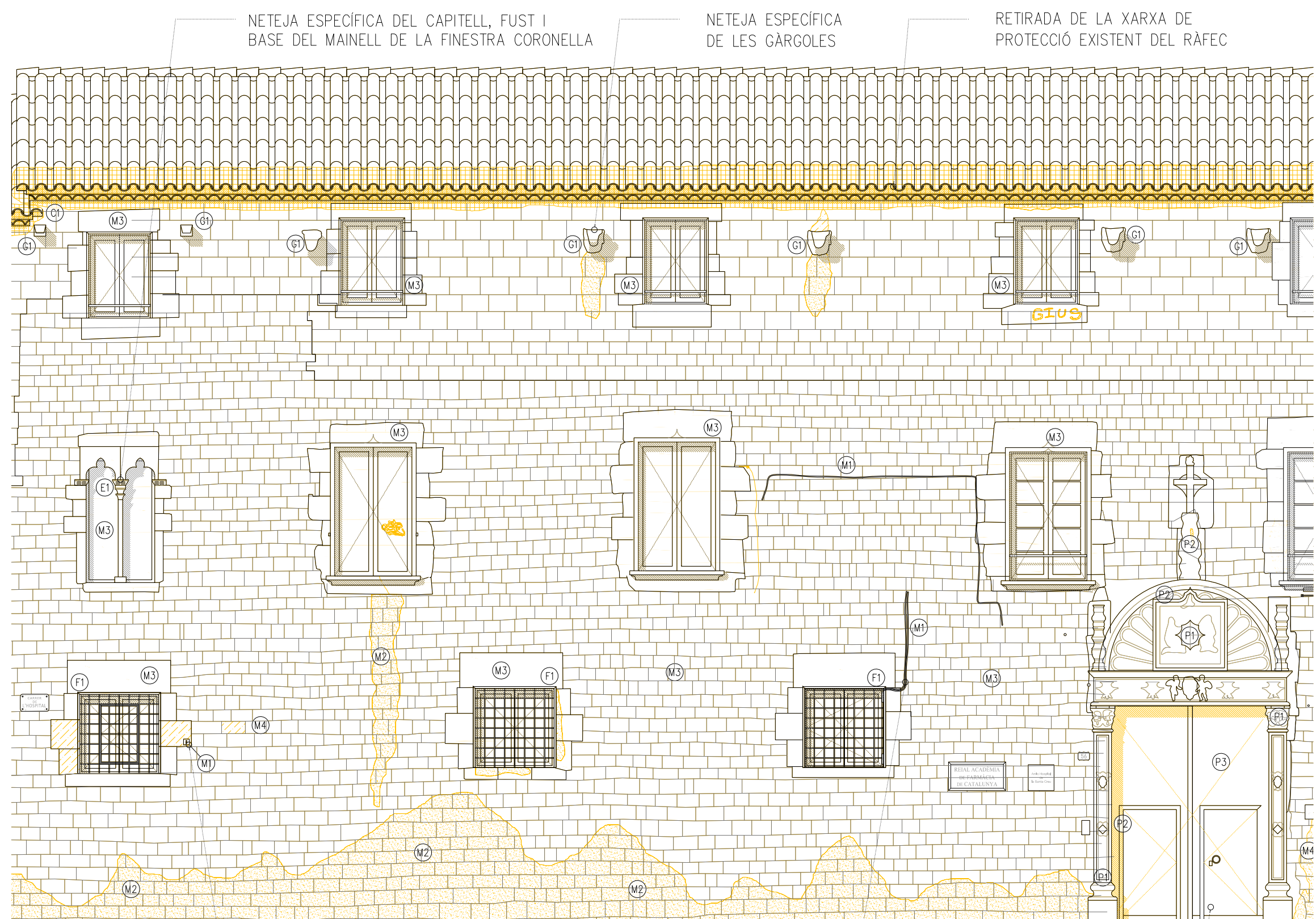

A1.3 - ALÇAT CARRER HOSPITAL - ESTAT ACTUAL

- LLEGENDA DESMUNTATGES
- ÀMBIT D'ACTUACIÓ EN L'ACTUAL PROJECTE
  - DESMUNTATGE SEGONS DESCRIPCIÓ DEL TEXT ADJUNT

- ACTUACIONS GENERALS
- EXTRACCIÓ D'ELEMENTS NO ORIGINALS:
- EXTRACCIÓ D'ELEMENTS AFEÏTS: RESTES D'OBRA, ELEMENTS AFEÏTS A LA MAÇONERIA, ENREIXATS, FERROS I INSTAL·LACIONS OBSOLETES.
- DESMUNTATGES:
- DESMUNTATGE DELS TRAMS DEL RÀFEC DE COBERTA EN MAL ESTAT.
  - DESMUNTATGE DE LES SERRALLERIES I FUSTERIES PER A LA SEVA POSTERIOR RESTAURACIÓ.
  - EXTRACCIÓ DELS PARAMENTS DE MAÇONERIA EN MAL ESTAT O MALMESOS.
  - REPICAT I/O SANEJAT DE LES JUNTES OBERTES, EN MAL ESTAT O MALMESOS.

- ACTUACIONS EN PARAMENTS DE MAÇONERIA
- (M1) EXTRACCIÓ PUNTUAL D'ELEMENTS DE SERRALLERIA, FERROS, RESTES D'OBRA, ELEMENTS DE SUPORT I FIXACIÓ I INSTAL·LACIONS OBSOLETES.
  - (M2) NETEJA ESPECÍFICA PER PROJECCIÓ DE PARTÍCULES DE SILICAT D'ALUMINI O GRANALLA VEGETAL DE GRANULOMETRIA NO SUPERIOR A 0,5 MM.
  - (M3) REPICAT I/O SANEJAT DE LES JUNTES OBERTES DELS PARAMENTS EN MAL ESTAT.
  - (M4) DESMUNTATGE DE LA MAÇONERIA EN MAL ESTAT I POSTERIOR NETEJA I/O SANEJAT PER A REBRE NOVES RESTITUCIONS AMB PEDRA DE MONTJUÏC.

- ACTUACIONS EN FUSTERIES I SERRALLERIES
- (F1) DESMUNTATGE DE LES SERRALLERIES I FUSTERIES EXISTENTS PER A POSTERIOR RESTAURACIÓ O RESTITUCIÓ.

- ACTUACIONS EN COBERTA
- (C1) RETIRADA DE LA XARXA DE PROTECCIÓ EXISTENT DEL RÀFEC DE COBERTA I DESMUNTATGE PARCIAL DELS TRAMS EN MAL ESTAT DEL RÀFEC PER A POSTERIOR RESTAURACIÓ O RESTITUCIÓ.
  - (C2) ELIMINACIÓ DE VEGETACIÓ EN CANAL DE RECOLLIDA D'AIGUA, TALL DE PLANTES, NETEJA DE TERRA I POSTERIOR INJECCIÓ A LES ARRELS DE GASOLINA.
  - (C3) REPICAT D'ARREBOSSAT DE MORTER PORTLAND DE MUR DE CORONAMENT.

- ACTUACIONS EN GRUP ESCULTÒRIC DEL PORTAL I FAÇANA
- (P1) NETEJA AMB RASPALL SUAU I ASPIRAT I POSTERIOR NETEJA MECÀNICA INTEGRAL AMB AIGUA I SABÓ DE TOT EL CONJUNT ESCULTÒRIC I DECORATIU DE PEDRA.
  - (P2) NETEJA QUÍMICA DE LES PARTS MÉS DETERIORADES AMB PAPETES AB 57 PER ELIMINAR BRUTÍCIA I DIPÒSITS INCRUSTATS, SEGUDA D'UN ESBANDIT AMB AIGUA DESTIL·LADA PER RETIRAR RESIDUOS QUÍMICS I PROTEGIR LA SUPERFÍCIE.
  - (P3) DESMUNTATGE DE PORTA DE FUSTA I ELS FERRATGES PER LA SEVA RESTAURACIÓ A TALLER.
  - (G1) NETEJA ESPECÍFICA MITJANÇANT MEDIS MANUALS DE LES GÀRGOLLES AMB RASPALLS SUAVS I ASPIRAT, RETIRADA MANUAL DE VEGETACIÓ I APLICACIÓ DE BIOCIDES AQUEL·LES QUE ESTAN AFECTADES PER ORGANISMES.
  - (E1) NETEJA ESPECÍFICA MITJANÇANT MEDIS MANUALS DEL CAPITELL, FUST I BASE DEL MAINELL DE LA FINESTRA CORONELLA AMB AIGUA I SABÓ NEUTRE, APOÏS I BISTURI.

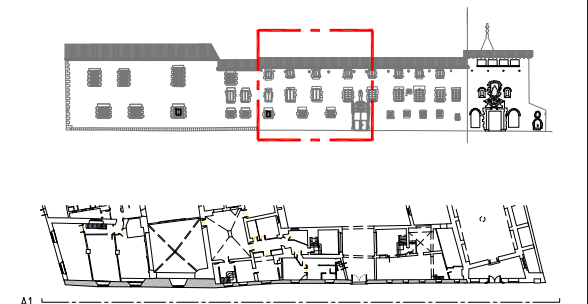

-COTES DE NIVELL EN METRES  
-COTES DIMENSIONALS EN CENTÍMETRES  
-LES COTES RELATIVES S'INDIQUEN ±0.00 RESPECTE LA COTA DE REFERÈNCIA (NIVELL DE PAVIMENT ACABAT PLANTA BAIXA)  
-TOTES LES DIMENSIONS SERAN DEGUDAMENT COMPROVADES EN OBRA  
-TOTA LA INFORMACIÓ REFERENT A ESTAT ACTUAL S'HA COMPILAT DE DIFERENTS FONTS



## This architectural drawing depicts the exterior facade of a building, characterized by a tiled roof and a wall of rectangular masonry blocks. The facade features several windows: four double-hung windows on the upper level and a combination of double-hung windows and gridded openings on the lower level. Annotations include 'C1' at the roofline, 'G1' near roof drains, and 'M1' through 'M4' marking specific points or features. A large, irregular yellow-shaded area at the bottom indicates a zone of interest or damage. A small circular feature with a grid pattern is also visible between the upper and lower window rows.

#### A1.4 - ALÇAT CARRER HOSPITAL - ESTAT ACTUAL





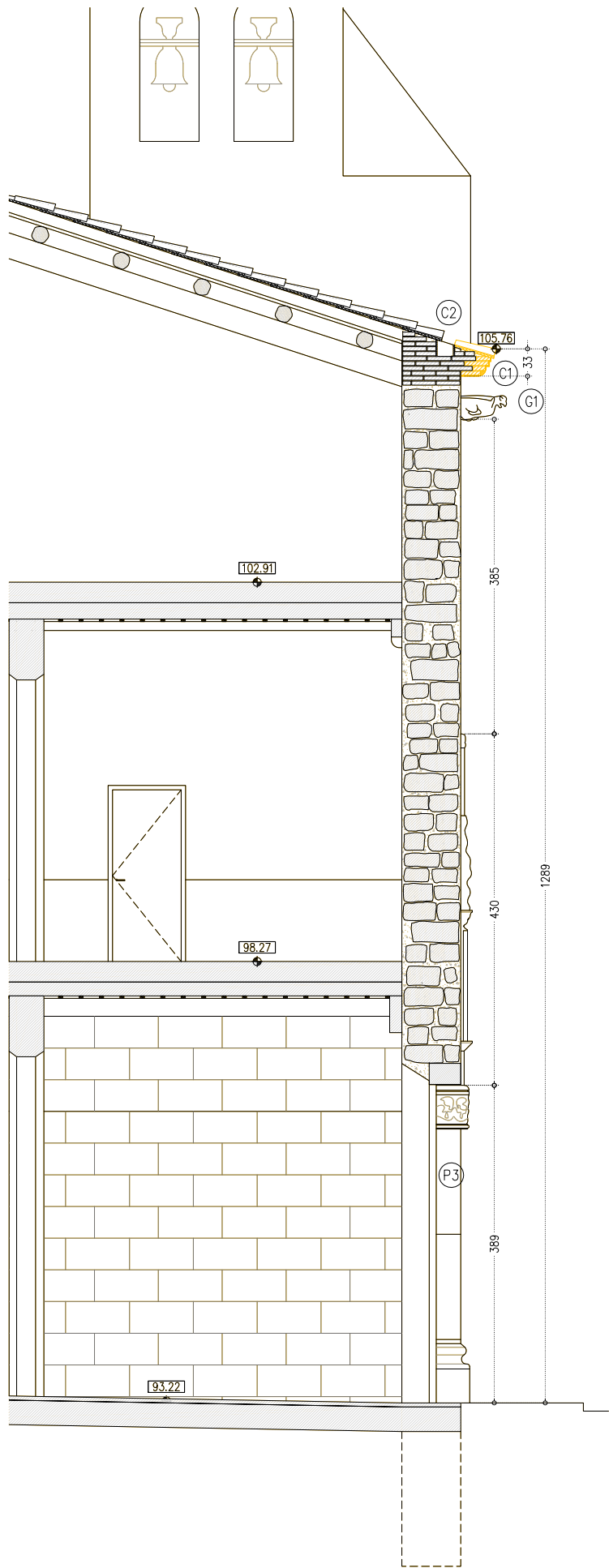

ST1 - SECCIÓ CARRER HOSPITAL - ESTAT ACTUAL

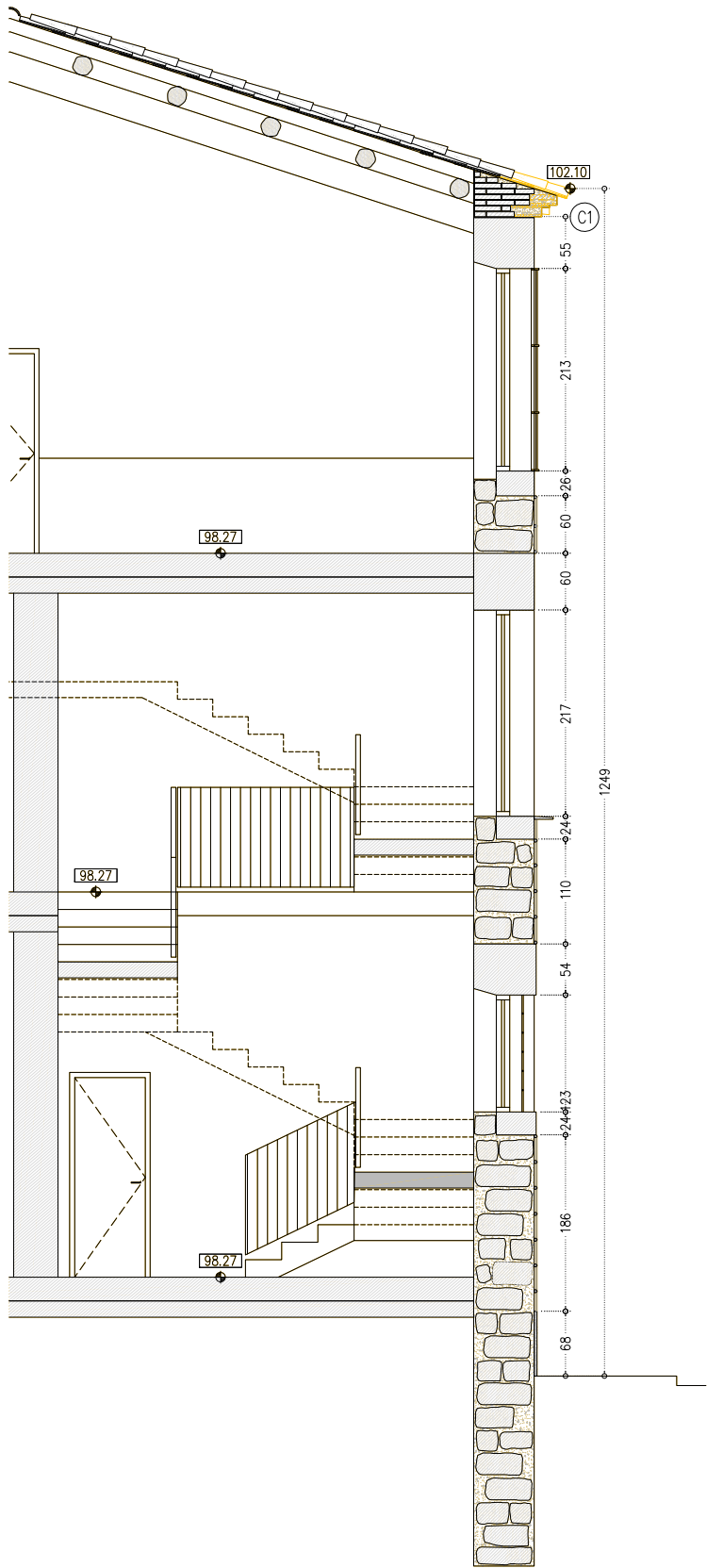

ST2 - SECCIÓ CARRER HOSPITAL - ESTAT ACTUAL

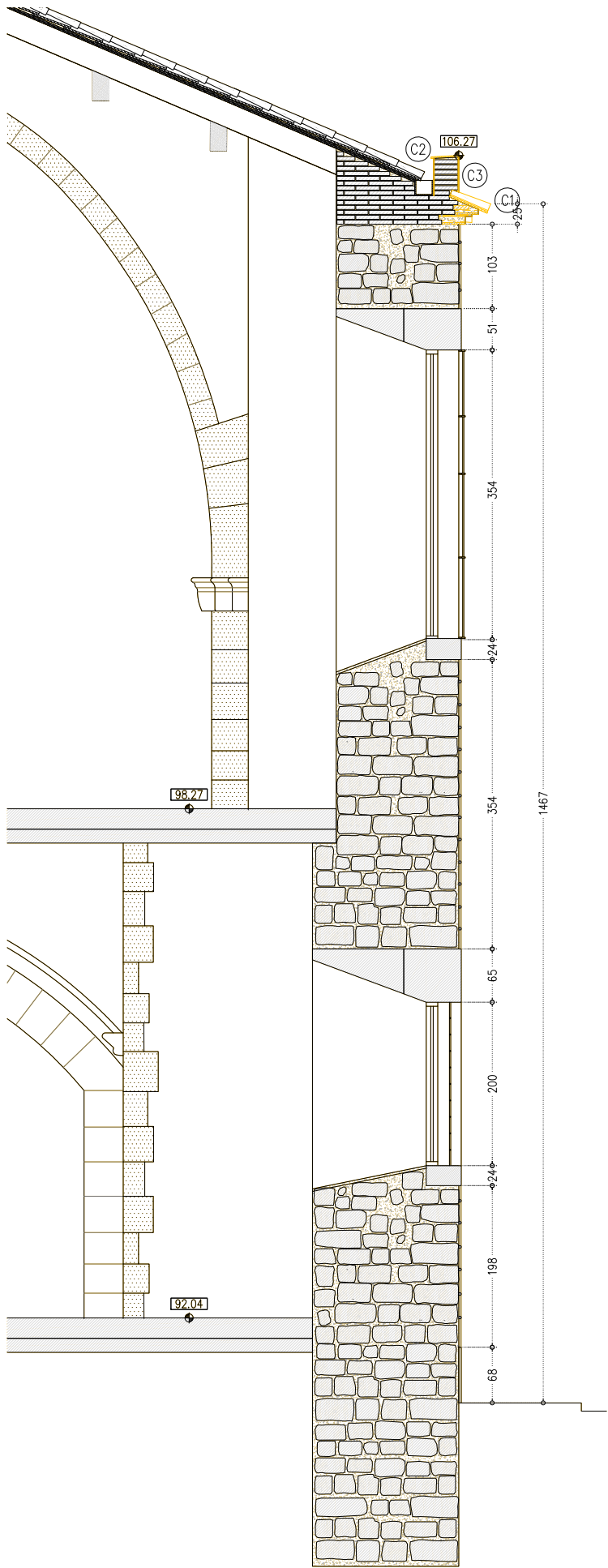

ST3 - SECCIÓ CARRER HOSPITAL - ESTAT ACTUAL

- LLEGENDA DESMUNTATGES
- ÀMBIT D'ACTUACIÓ EN L'ACTUAL PROJECTE
  - DESMUNTATGE SEGONS DESCRIPCIÓ DEL TEXT ADJUNT

ACTUACIONS GENERALS

EXTRACCIÓ D'ELEMENTS NO ORIGINALS:

- EXTRACCIÓ D'ELEMENTS AFEGITS: RESTES D'OBRA, ELEMENTS AFEGITS A LA MAÇONERIA, ENREIXATS, FERROS I INSTAL·LACIONS OBSOLETES.

DESMUNTATGES:

- DESMUNTATGE DELS TRAMS DEL RÀFEC DE COBERTA EN MAL ESTAT.
- DESMUNTATGE DE LES SERRALLERIES I FUSTERIES PER A LA SEVA POSTERIOR RESTAURACIÓ.
- EXTRACCIÓ DELS PARAMENTS DE MAÇONERIA EN MAL ESTAT O MALMESOS.
- REPICAT I/O SANEJAT DE LES JUNTES OBERTES, EN MAL ESTAT O MALMESOS.

ACTUACIONS EN PARAMENTS DE MAÇONERIA

- M1 EXTRACCIÓ PUNTUAL D'ELEMENTS DE SERRALLERIA, FERROS, RESTES D'OBRA, ELEMENTS DE SUPORT I FIXACIÓ I INSTAL·LACIONS OBSOLETES.
- M2 NETEJA ESPECÍFICA PER PROJECCIÓ DE PARTÍCULES DE SILICAT D'ALUMINI O GRANALLA VEGETAL DE GRANULOMETRIA NO SUPERIOR A 0,5 MM.
- M3 REPICAT I/O SANEJAT DE LES JUNTES OBERTES DELS PARAMENTS EN MAL ESTAT.
- M4 DESMUNTATGE DE LA MAÇONERIA EN MAL ESTAT I POSTERIOR NETEJA I/O SANEJAT PER A REBRE NOVES RESTITUCIONS AMB PEDRA DE MONTJUÏC.

ACTUACIONS EN FUSTERIES I SERRALLERIES

- F1 DESMUNTATGE DE LES SERRALLERIES I FUSTERIES EXISTENTS PER A POSTERIOR RESTAURACIÓ O RESTITUCIÓ.

ACTUACIONS EN COBERTA

- C1 RETIRADA DE LA XARXA DE PROTECCIÓ EXISTENT DEL RÀFEC DE COBERTA I DESMUNTATGE PARCIAL DELS TRAMS EN MAL ESTAT DEL RÀFEC PER A POSTERIOR RESTAURACIÓ O RESTITUCIÓ.
- C2 ELIMINACIÓ DE VEGETACIÓ EN CANAL DE RECOLLIDA D'AIGUA, TALL DE PLANTES, NETEJA DE TERRA I POSTERIOR INJECCIÓ A LES ARRELS DE GASOLINA.
- C3 REPICAT D'ARREBOSSAT DE MORTER PORTLAND DE MUR DE CORONAMENT.

ACTUACIONS EN GRUP ESCULTÒRIC DEL PORTAL I FAÇANA

- P1 NETEJA AMB RASPALL SUAU I ASPIRAT I POSTERIOR NETEJA MECÀNICA INTEGRAL AMB AIGUA I SABÓ DE TOT EL CONJUNT ESCULTÒRIC I DECORATIU DE PEDRA.
- P2 NETEJA QUÍMICA DE LES PARTS MÉS DETERIORADES AMB PAPETES AB 57 PER ELIMINAR BRUTÍCIA I DIPÒSITS INCRUSTATS, SEGÜIDA D'UN ESBANDIT AMB AIGUA DESTIL·LADA PER RETIRAR RESIDUS QUÍMICS I PROTEGIR LA SUPERFÍCIE.
- P3 DESMUNTATGE DE PORTA DE FUSTA I ELS FERRATGES PER LA SEVA RESTAURACIÓ A TALLER.
- G1 NETEJA ESPECÍFICA MITJANÇANT MEDIS MANUAUS DE LES GÀRGOLLES AMB RASPALLS SUAUS I ASPIRAT, RETIRADA MANUAL DE VEGETACIÓ I APLICACIÓ DE BIOCIDES AQUEL·LES QUE ESTAN AFECTADES PER ORGANISMES.
- E1 NETEJA ESPECÍFICA MITJANÇANT MEDIS MANUAUS DEL CAPITELL, FUST I BASE DEL MAINELL DE LA FINESTRA CORONELLA AMB AIGUA I SABÓ NEUTRE, APOÏSITS I BISTURI.

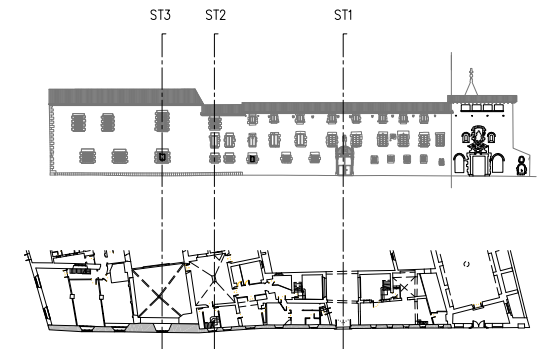

- COTES DE NIVELL EN METRES
- COTES DIMENSIONALS EN CENTÍMETRES
- LES COTES RELATIVES S'INDIQUEN  $\pm 0.00$  RESPECTE LA COTA DE REFERÈNCIA (NIVELL DE PAVIMENT ACABAT PLANTA BAIXA)
- TOTES LES DIMENSIONS SERAN DEGUDAMENT COMPROVADES EN OBRA
- TOTA LA INFORMACIÓ REFERENT A ESTAT ACTUAL S'HA COMPILAT DE DIFERENTS FONTS



BIM/SA  
Barcelona d'Infraestructures Municipals

AUTOR DE PROJECTE  
JOSEP Mª JULIA  
MANUEL JULIA  
JULIA ARQUITECTES ASSOCIATS S.L.

**JAAS**

TÍTOL DEL PROJECTE  
PROJECTE D'EXECUCIÓ  
REHABILITACIÓ DE LA FAÇANA DEL CARRER HOSPITAL DE L'ANTIC HOSPITAL DE LA SANTA CREU DE BARCELONA, AL DISTRICTE DE CIUTAT VELLA DE BARCELONA

ESCALES  
A3 1:75  
A1  
ORIGINALS DIN A-1

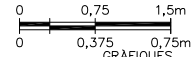

DATA:  
JUNY 2025

NOM DEL PLÀNOL:  
DESCRIPCIÓ GRÀFICA DEL PROJECTE  
DESMUNTATGES I OBRA NOVA  
SECCIONS

NOM FITXER CTB:  
Bimsa.CTB  
NOM FITXER:  
DG.6.11.1.3.dwg

PLÀNOL NÚM.  
DG.6.11.1.3  
FULL.....1.....DE.....1



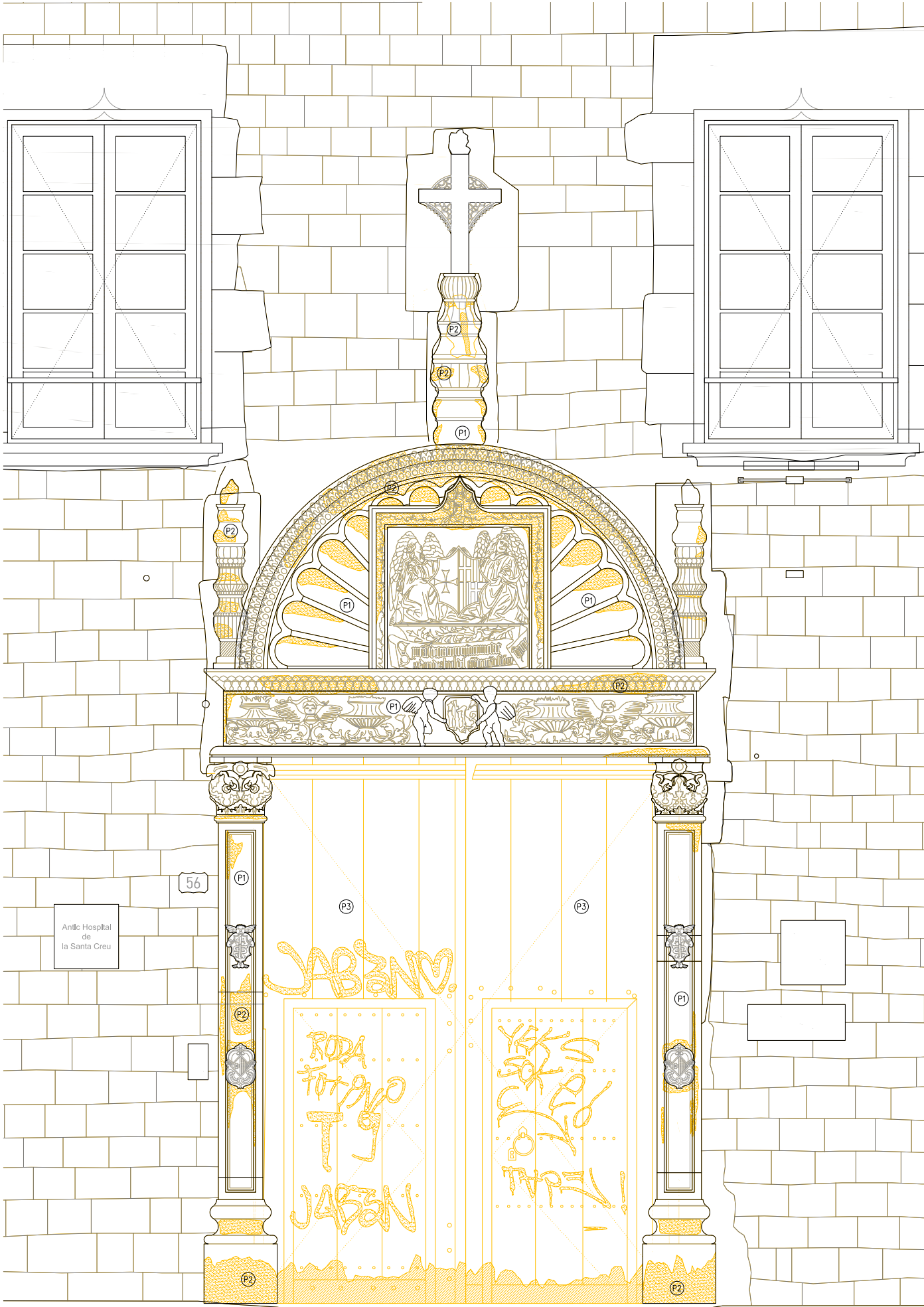

# LLEGENDA DESMUNTATGES

- ÀMBIT D'ACTUACIÓ EN L'ACTUAL PROJECTE
- DESMUNTATGE SEGONS DESCRIPCIÓ DEL TEXT ADJUNT

## ACTUACIONS GENERALS

### EXTRACCIÓ D'ELEMENTS NO ORIGINALS:

- EXTRACCIÓ D'ELEMENTS AFEÏTS: RESTES D'OBRA, ELEMENTS AFEÏTS A LA MAÇONERIA, ENREIXATS, FERROS I INSTAL·LACIONS OBSOLETES.

### DESMUNTATGES:

- DESMUNTATGE DELS TRAMS DEL RÀFEC DE COBERTA EN MAL ESTAT.
- DESMUNTATGE DE LES SERRALLERIES I FUSTERIES PER A LA SEVA POSTERIOR RESTAURACIÓ.
- EXTRACCIÓ DELS PARAMENTS DE MAÇONERIA EN MAL ESTAT O MALMESOS.
- REPICAT I/O SANEJAT DE LES JUNTES OBERTES, EN MAL ESTAT O MALMESOS.

### ACTUACIONS EN PARAMENTS DE MAÇONERIA

- M1 EXTRACCIÓ PUNTUAL D'ELEMENTS DE SERRALLERIA, FERROS, RESTES D'OBRA, ELEMENTS DE SUPORT I FIXACIÓ I INSTAL·LACIONS OBSOLETES.
- M2 NETEJA ESPECÍFICA PER PROJECCIÓ DE PARTÍCULES DE SILICAT D'ALUMINI O GRANALLA VEGETAL DE GRANULOMETRIA NO SUPERIOR A 0,5 MM.
- M3 REPICAT I/O SANEJAT DE LES JUNTES OBERTES DELS PARAMENTS EN MAL ESTAT.
- M4 DESMUNTATGE DE LA MAÇONERIA EN MAL ESTAT I POSTERIOR NETEJA I/O SANEJAT PER A REBRE NOVES RESTITUCIONS AMB PEDRA DE MONTJUÏC.

### ACTUACIONS EN FUSTERIES I SERRALLERIES

- F1 DESMUNTATGE DE LES SERRALLERIES I FUSTERIES EXISTENTS PER A POSTERIOR RESTAURACIÓ O RESTITUCIÓ.

### ACTUACIONS EN COBERTA

- C1 RETIRADA DE LA XARXA DE PROTECCIÓ EXISTENT DEL RÀFEC DE COBERTA I DESMUNTATGE PARCIAL DELS TRAMS EN MAL ESTAT DEL RÀFEC PER A POSTERIOR RESTAURACIÓ O RESTITUCIÓ.
- C2 ELIMINACIÓ DE VEGETACIÓ EN CANAL DE RECOLLIDA D'AIGUA, TALL DE PLANTES, NETEJA DE TERRA I POSTERIOR INJECCIÓ A LES ARRELS DE GASOLINA.
- C3 REPICAT D'ARREBOSSAT DE MORTER PORTLAND DE MUR DE CORONAMENT.

### ACTUACIONS EN GRUP ESCULTÒRIC DEL PORTAL I FAÇANA

- P1 NETEJA AMB RASPALL SUAU I ASPIRAT I POSTERIOR NETEJA MECÀNICA INTEGRAL AMB AIGUA I SABÓ DE TOT EL CONJUNT ESCULTÒRIC I DECORATIU DE PEDRA.
- P2 NETEJA QUÍMICA DE LES PARTS MÉS DETERIORADES AMB PAPETES AB 57 PER ELIMINAR BRUTÍCIA I DIPÒSITS INCRUSTATS, SEGÜIDA D'UN ESBANDIT AMB AIGUA DESTIL·LADA PER RETIRAR RESIDUS QUÍMICS I PROTEGIR LA SUPERFÍCIE.
- P3 DESMUNTATGE DE PORTA DE FUSTA I ELS FERRATGES PER LA SEVA RESTAURACIÓ A TALLER.
- G1 NETEJA ESPECÍFICA MITJANÇANT MEDIS MANUALS DE LES GARGOLES AMB RASPALLS SUAVS I ASPIRAT, RETIRADA MANUAL DE VEGETACIÓ I APLICACIÓ DE BIOCIDES AQUEL·LES QUE ESTAN AFECTADES PER ORGANISMES.
- E1 NETEJA ESPECÍFICA MITJANÇANT MEDIS MANUALS DEL CAPITELL, FUST I BASE DEL MAINELL DE LA FINESTRA CORONELLA AMB AIGUA I SABÓ NEUTRE, APOÏSITS I BISTURI.

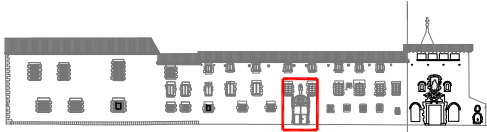

- COTES DE NIVELL EN METRES
- COTES DIMENSIONALS EN CENTÍMETRES
- LES COTES RELATIVES S'INDIQUEN  $\pm 0,00$  RESPECTE LA COTA DE REFERÈNCIA (NIVELL DE PAVIMENT ACABAT PLANTA BAIXA)
- TOTES LES DIMENSIONS SERAN DEGUDAMENT COMPROVADES EN OBRA
- TOTA LA INFORMACIÓ REFERENT A ESTAT ACTUAL S'HA COMPILAT DE DIFERENTS FONTS





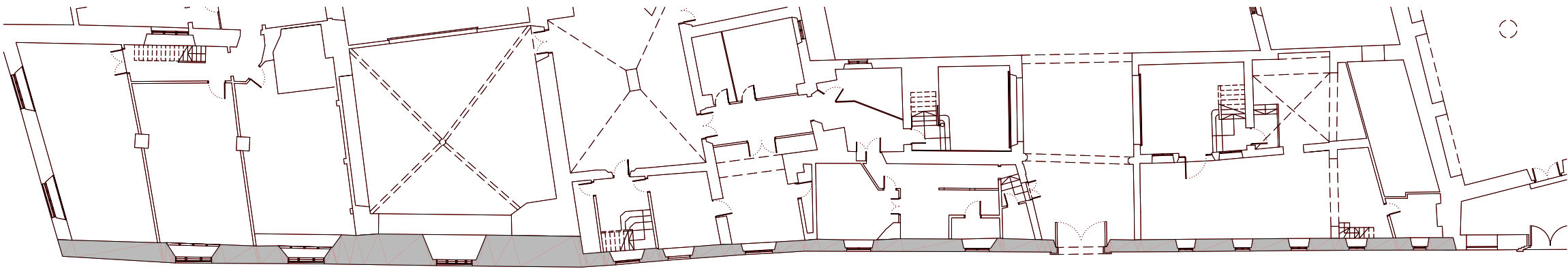

PB - PLANTA BAIXA - ESTAT ACTUAL

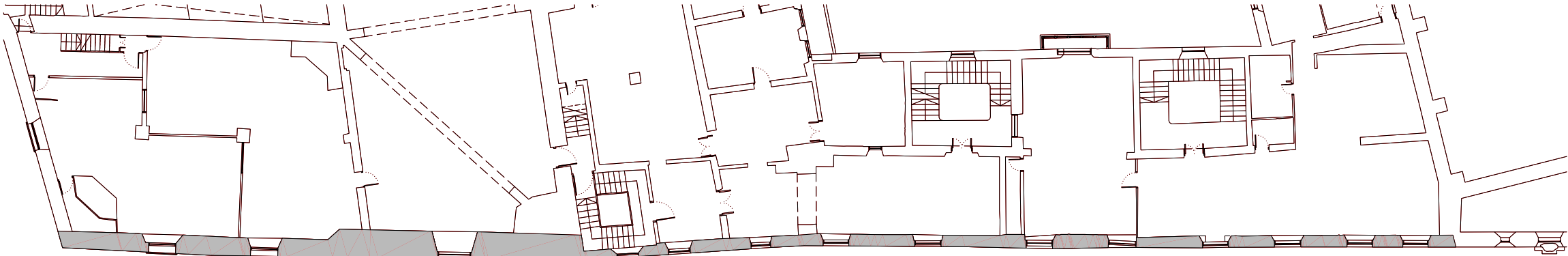

P1 - PLANTA PRIMERA - ESTAT ACTUAL



P2 - PLANTA SEGONA - ESTAT ACTUAL

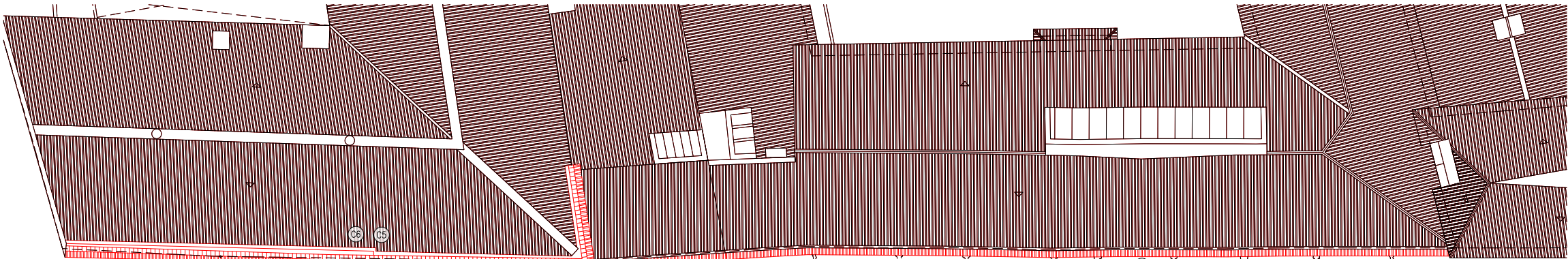

PC - PLANTA COBERTA - ESTAT ACTUAL

ARREBOSSAT DE MORTER DE CALÇ PER MUR DE CORONAMENT

C6

C5

C4

RETAURACIÓ DEL RÀFEC DE COBERTA

C4

G1

G1

G1

G1

G1

C4

G1

G1

G1

G1

G1

G1

#### LLEGENDA OBRA NOVA

AMBIT D'ACTUACIÓ EN L'ACTUAL PROJECTE

OBRA NOVA SEGONS DESCRIPCIÓ DEL TEXT ADJUNT

#### ACTUACIONS GENERALS

RESTAURACIÓ I RECUPERACIÓ D'ELEMENTS MALMESOS O DESAPAREGUTS:

6. RESTITUCIÓ DE LA MAÇONERIA EN MAL ESTAT AMB MATERIAL D'APORTACIÓ D'IDENTIQUES CARACTERISTIQUES A L'ORIGINAL.
7. COSIT D'ESQUERDES AMB COL·LOCACIÓ DE GRAPA DE FIBRA DE CARBONI, RESINES EPOXI I REJUNTAT DE MAÇONERIA, SEGONS DETALL.
8. RESTAURACIÓ I REPOSICIÓ DELS ELEMENTS MALMESOS, DETERIORATS, DESAPAREGUTS, SINGULARS, ESCULTÒRICS I ORNAMENTALS. (CANTELLS AMPITS, CORNISES, MOTLLURES, RÀFEC, ESCUTS, GÀRGOLLES, CONJUNT ESCULTÒRIC ACCÉS, ETC)

#### COSIT D'ESQUERDES

1-NETEJA I SANEJAMENT D'AMBIT A REPARAR



2-FORMACIÓ DE FORATS, COL·LOCACIÓ DE GRAPA DE FIBRA DE CARBONI, APLICACIÓ DE RESINES EPOXIDIQÜES I REJUNTAT AMB MORTER DE CALÇ EQUIVALENT A L'EXISTENT EN EL MUR



3-COSIT INTERIOR SEGUENT ELS PUNTS 1 I 2 I REPOSICIÓ DE REVESTIMENT INTERIOR EQUIVALENT A L'EXISTENT EN EL MUR.

#### NETEJA I CONSOLIDACIÓ:

9. IMPLANTACIÓ DE NOUS ELEMENTS DE PEDRA MITJANÇANT PEDRA DE LES MATEIXES CARACTERISTIQUES A L'EXISTENT, A NIVELL GEOMÈTRIC, CROMÀTIC I D'ACABAT.
10. NETEJA DE PARAMENTS AFFECTATS PER ORGANISMES AMB BIOCIDES.
11. NETEJA GENERAL, RESPATLLAT I ASPIRAT DELS PARAMENTS DE MAÇONERIA, POSTERIOR TRACTAMENT DE CONSOLIDACIÓ I RECUPERACIÓ DE PETITS FRAGMENTS.
12. NETEJA DELS PARAMENTS PER PROJECCIÓ DE PARTÍCULES DE SILICAT D'ALUMINI DE 0 GRANALLA VEGETAL DE GRANULOMETRIA NO SUPERIOR A 0,5 MM.
13. NETEJA DE GRAFITS AMB PRODUCT BASAT EN NANOPARTÍCULES SILÍCIES EMBOLCALADES AMB PARAFINA O SIMILAR.
14. REJUNTAT DE LA TOTALITAT DELS PARAMENTS EXTERIORS DE CARREUS DE PEDRA CONCERTADA AMB MORTERS A BASE DE CALÇ AÈRIA AMB ECO-PUZOLANA, LLIUERS DE CIMENT.
15. REPOSICIÓ D'ESQUERDEJATS I ENCONTATS DESPRESOS.
16. APLICACIÓ D'HIDROFUGANT, CONSOLIDANT A BASE DE NANOSILICE, PATINES I IGUALACIÓ DE COLOR, SI S'ESCAU.

#### ACTUACIONS EN PARAMENTS DE MAÇONERIA

M5 REPOSICIÓ DELS VOLUMS PERDUTS O MALMEOS DE LA FAÇANA DE MAMPOSTERIA CONCERTADA AMB MATERIALS D'IDENTIQUES CARACTERISTIQUES A L'ORIGINAL.

M6 COSIT D'ESQUERDES AMB GRAPES DE FIBRA DE CARBONI, APLICACIÓ DE RESINES EPOXIDIQÜES I REJUNTAT AMB MORTER DE CALÇ EQUIVALENT A L'EXISTENT EN EL MUR.

M7 REJUNTAT DE LA TOTALITAT DELS PARAMENTS EXTERIORS DE PEDRA CONCERTADA AMB MORTERS A BASE DE CALÇ AÈRIA AMB ECO-PUZOLANA.

M8 REPOSICIÓ DELS ENCONTATS DESPRESOS AMB MORTER DE CALÇ ALS PARAMENTS DE MAMPOSTERIA ORDINARIA.

M9 REPOSICIÓ DELS VOLUMS PERDUTS O MALMESOS DELS ESCOPIDORS DE PEDRA EN MAL ESTAT AMB MORTER DE REPARACIÓ I POSTERIOR APLICACIÓ D'HIDROFUGANT.

#### ACTUACIONS EN FUSTERIES I SERRALLERIES

F2 RESTAURACIÓ DE LES SERRALLERIES EXISTENT. INCLOU NETEJA PER PROJECCIÓ DE SORRA, DECAPAT AMB ESCALFADOR, REPARACIÓ I/O SUBSTITUCIÓ D'ELEMENTS MALMESOS PER ELEMENTS D'IDENTIQUES CARACTERISTIQUES ALS ORIGINALS I APLICACIÓ D'ESMALT ANTIOXIDANT.

F3 SUBSTITUCIÓ O RESATURACIÓ DE LA FUSTERIA EXISTENT O REPARACIÓ I/O SUBSTITUCIÓ D'ELEMENTS MALMESOS SEGONS QUADRE DE FUSTERIES.

#### ACTUACIONS EN COBERTA

C4 RESTAURACIÓ DEL RÀFEC DE COBERTA AMB MATERIALS D'IDENTIQUES CARACTERISTIQUES GEOMÈTRIQUES, CROMÀTIQUES I D'ACABAT. INCLOU LES ZONES DE TROBADA AMB PARAMENT VERTICAL DE LA FAÇANA.

C5 ARREBOSSAT DE MORTER DE CALÇ PER MUR DE CORONAMENT PER LES DUES CARS.

C6 COL·LOCACIÓ DE TOVA CERÀMICA DE 34,5X34,5 CM. I 2CM. DE GRUIX. PER CORONAMENT DE MUR.

#### ACTUACIONS EN GRUP ESCULTÒRIC DEL PORTAL I FAÇANA

P4 REPARACIÓ DELS FRAGMENTS PERDUTS AMB MORTER DE CALÇ I PERNS DE LLAUTÓ.

P5 RESTITUCIÓ DELS VOLUMS PERDUTS AMB PEDRA DE MONTJÚIC.

P6 RESTAURACIÓ DE LA PORTA DE FUSTA EXISTENT, REPARACIÓ I/O SUBSTITUCIÓ D'ELEMENTS MALMESOS PER NOUS D'IDENTIQUES CARACTERISTIQUES A L'ORIGINAL, INCLOU TAMBÉ ELS FERRATGES.

G2 RESTAURACIÓ DE LES GÀRGOLLES, HIDROFUGAT I SEGELLAT DE POSSIBLES ESQUERDES O FISSURES AMB MORTER DE CALÇ AÈRIA.

-COTES DE NIVELL EN METRES  
-COTES DIMENSIONALS EN CENTÍMETRES  
-LES COTES RELATIVES S'INDIQUEN  $\pm 0,00$  RESPECTE LA COTA DE REFERÈNCIA (NIVELL DE PAVIMENT ACABAT PLANTA BAIXA)  
-TOTES LES DIMENSIONS SERAN DEGUDAMENT COMPROVADES EN OBRA  
-TOTA LA INFORMACIÓ REFERENT A ESTAT ACTUAL S'HA COMPILAT DE DIFERENTS FONTS





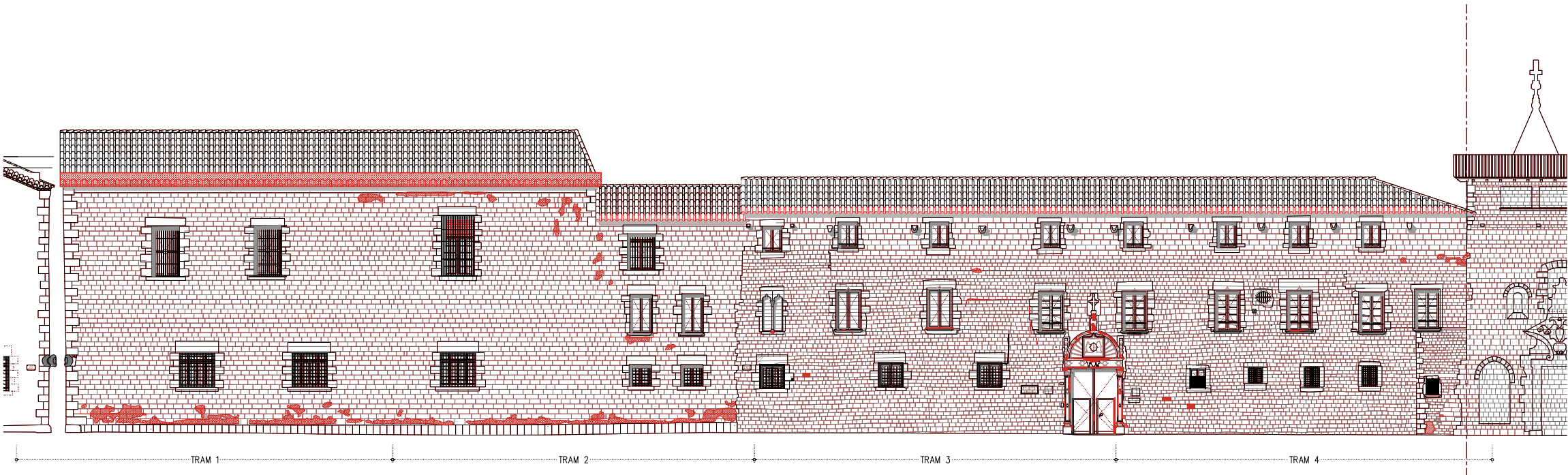

A1 - ALÇAT CARRER HOSPITAL - ESTAT ACTUAL

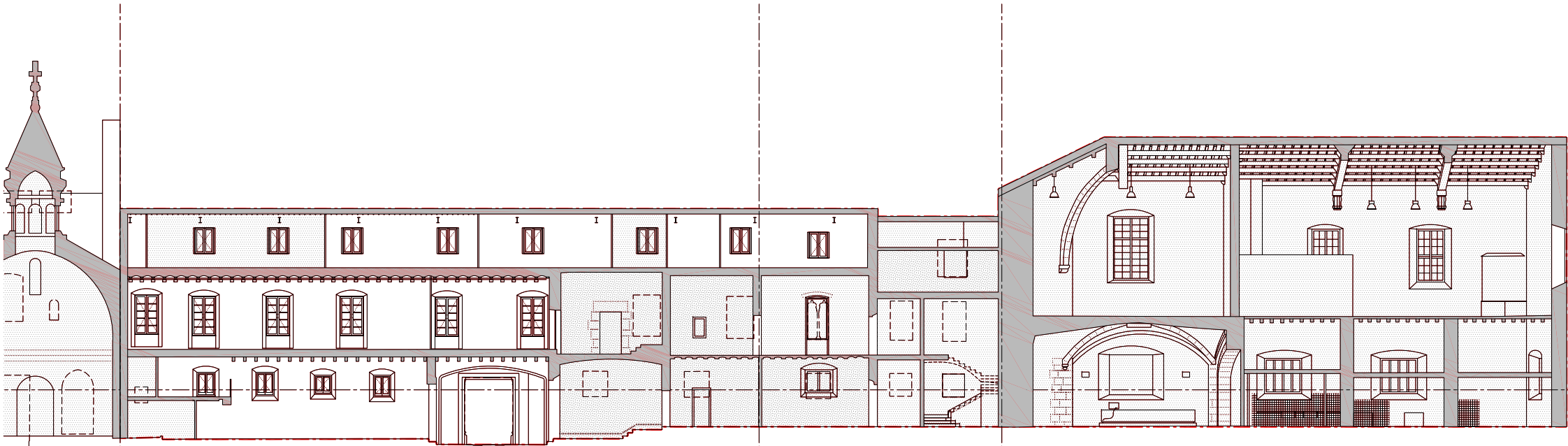

A2 - ALÇAT INTERIOR - ESTAT ACTUAL

LLEGENDA OBRA NOVA

AMBIT D'ACTUACIÓ EN L'ACTUAL PROJECTE

OBRA NOVA SEGONS DESCRIPCIÓ DEL TEXT ADJUNT

ACTUACIONS GENERALS

RESTAURACIÓ I RECUPERACIÓ D'ELEMENTS MALMESOS O DESPAREGUTS:

6. RESTITUCIÓ DE LA MAÇONERIA EN MAL ESTAT AMB MATERIAL D'APORTACIÓ D'IDENTIQUES CARACTERISTIQUES A L'ORIGINAL.
7. COSIT D'ESQUERDES AMB COL·LOCACIÓ DE GRAPA DE FIBRA DE CARBONI, RESINES EPOXI I REJUNTAT DE MAÇONERIA, SEGONS DETALL.
8. RESTAURACIÓ I REPOSICIÓ DELS ELEMENTS MALMESOS, DETERIORATS, DESPAREGUTS, SINGULARS, ESCULTÒRICS I ORNAMENTALS. (CANTELLS AMPITS, CORNISES, MOTLLURES, RÀFEC, ESCUTS, GÀRGOLLES, CONJUNT ESCULTÒRIC ACCÉS, ETC)

COSIT D'ESQUERDES

- 1-NETEJA I SANEJAMENT D'ÀMBIT A REPARAR
- 2-FORMACIÓ DE FORATS, COL·LOCACIÓ DE GRAPA DE FIBRA DE CARBONI, APLICACIÓ DE RESINES EPOXIDIQÜES I REJUNTAT AMB MORTER DE CALÇ EQUIVALENT A L'EXISTENT EN EL MUR
- 3-COSIT INTERIOR SEGÜENT ELS PUNTS 1 I 2 I REPOSICIÓ DE REVESTIMENT INTERIOR EQUIVALENT A L'EXISTENT EN EL MUR.

NETEJA I CONSOLIDACIÓ:

9. IMPLANTACIÓ DE NOUS ELEMENTS DE PEDRA MITJANÇANT PEDRA DE LES MATEIXES CARACTERISTIQUES A L'EXISTENT, A NIVELL GEOMÈTRIC, CROMÀTIC I D'ACABAT.
10. NETEJA DE PARAMENTS AFECTATS PER ORGANISMES AMB BIOCIDES.
11. NETEJA GENERAL, RESPATLLAT I ASPIRAT DELS PARAMENTS DE MAÇONERIA, POSTERIOR TRACTAMENT DE CONSOLIDACIÓ I RECUPERACIÓ DE PETITS FRAGMENTS.
12. NETEJA DELS PARAMENTS PER PROJECCIÓ DE PARTÍCULES DE SILICAT D'ALUMINI DE 0 GRANALLA VEGETAL DE GRANULOMETRIA NO SUPERIOR A 0,5 MM.
13. NETEJA DE GRAFITS AMB PRODUCT BASAT EN NANOPARTÍCULES SILÍCIES EMBOLCALADES AMB PARAFINA O SIMILAR.
14. REJUNTAT DE LA TOTALITAT DELS PARAMENTS EXTERIORS DE CARREUS DE PEDRA CONCERTADA AMB MORTERS A BASE DE CALÇ AÈRIA AMB ECO-PUZOLANA, LLIUERS DE CIMENT.
15. REPOSICIÓ D'ESQUERDEJATS I ENCINTATS DESPRESOS.
16. APLICACIÓ D'HIDROFUGANT, CONSOLIDANT A BASE DE NANOSILICE, PATINES I IGUALACIÓ DE COLOR, SI S'ESCAU.

ACTUACIONS EN PARAMENTS DE MAÇONERIA

- M5 REPOSICIÓ DELS VOLUMS PERDUTS O MALMEOS DE LA FAÇANA DE MAMPOSTERIA CONCERTADA AMB MATERIALS D'IDENTIQUES CARACTERISTIQUES A L'ORIGINAL.
- M6 COSIT D'ESQUERDES AMB GRAPES DE FIBRA DE CARBONI, APLICACIÓ DE RESINES EPOXIDIQÜES I REJUNTAT AMB MORTER DE CALÇ EQUIVALENT A L'EXISTENT EN EL MUR.
- M7 REJUNTAT DE LA TOTALITAT DELS PARAMENTS EXTERIORS DE PEDRA CONCERTADA AMB MORTERS A BASE DE CALÇ AÈRIA AMB ECO-PUZOLANA.
- M8 REPOSICIÓ DELS ENCINTATS DESPRESOS AMB MORTER DE CALÇ ALS PARAMENTS DE MAMPOSTERIA ORDINARIA.
- M9 REPOSICIÓ DELS VOLUMS PERDUTS O MALMESOS DELS ESCOPIDORS DE PEDRA EN MAL ESTAT AMB MORTER DE REPARACIÓ I POSTERIOR APLICACIÓ D'HIDROFUGANT.

ACTUACIONS EN FUSTERIES I SERRALLERIES

- F2 RESTAURACIÓ DE LES SERRALLERIES EXISTENT. INCLOU NETEJA PER PROJECCIÓ DE SORRA, DECAPAT AMB ESCALFADOR, REPARACIÓ I/O SUBSTITUCIÓ D'ELEMENTS MALMESOS PER ELEMENTS D'IDENTIQUES CARACTERISTIQUES ALS ORIGINALS I APLICACIÓ D'ESMALT ANTIOXIDANT.
- F3 SUBSTITUCIÓ O RESATURACIÓ DE LA FUSTERIA EXISTENT O REPARACIÓ I/O SUBSTITUCIÓ D'ELEMENTS MALMESOS SEGONS QUADRE DE FUSTERIES.

ACTUACIONS EN COBERTA

- C4 RESTAURACIÓ DEL RÀFEC DE COBERTA AMB MATERIALS D'IDENTIQUES CARACTERISTIQUES GEOMÈTRIQÜES, CROMÀTIQUES I D'ACABAT. INCLOU LES ZONES DE TROBADA AMB PARAMENT VERTICAL DE LA FAÇANA.
- C5 ARREBOSSAT DE MORTER DE CALÇ PER MUR DE CORONAMENT PER LES DUES CARS.
- C6 COL·LOCACIÓ DE TOVA CERÀMICA DE 34,5X34,5 CM. I 2CM. DE GRUIX. PER CORONAMENT DE MUR.

ACTUACIONS EN GRUP ESCULTÒRIC DEL PORTAL I FAÇANA

- P4 REPARACIÓ DELS FRAGMENTS PERDUTS AMB MORTER DE CALÇ I PERNS DE LLAUTÓ.
- P5 RESTITUCIÓ DELS VOLUMS PERDUTS AMB PEDRA DE MONTJUIÇ.
- P6 RESTAURACIÓ DE LA PORTA DE FUSTA EXISTENT, REPARACIÓ I/O SUBSTITUCIÓ D'ELEMENTS MALMESOS PER NOUS D'IDENTIQUES CARACTERISTIQUES A L'ORIGINAL, INCLOU TAMBÉ ELS FERRATGES.
- G2 RESTAURACIÓ DE LES GÀRGOLLES, HIDROFUGAT I SEGELLAT DE POSSIBLES ESQUERDES O FISSURES AMB MORTER DE CALÇ AÈRIA.



-COTES DE NIVELL EN METRES  
-COTES DIMENSIONALS EN CENTÍMETRES  
-LES COTES RELATIVES S'INDIQUEN ±0.00 RESPECTE LA COTA DE REFERÈNCIA (NIVELL DE PAVIMENT ACABAT PLANTA BAIXA)  
-TOTES LES DIMENSIONS SERAN DEGUDAMENT COMPROVADES EN OBRA  
-TOTA LA INFORMACIÓ REFERENT A ESTAT ACTUAL S'HA COMPILAT DE DIFERENTS FONTS





A1.1 - ALÇAT CARRER HOSPITAL - ESTAT ACTUAL

LLEGENDA OBRA NOVA

AMBIT D'ACTUACIÓ EN L'ACTUAL PROJECTE

OBRA NOVA SEGONS DESCRIPCIÓ DEL TEXT ADJUNT

ACTUACIONS GENERALS

RESTAURACIÓ I RECUPERACIÓ D'ELEMENTS MALMESOS O DESPAREGUTS:

6. RESTITUCIÓ DE LA MAÇONERIA EN MAL ESTAT AMB MATERIAL D'APORTACIÓ D'IDENTIQUES CARACTERISTIQUES A L'ORIGINAL.
7. COSIT D'ESQUERDES AMB COL·LOCACIÓ DE GRAPA DE FIBRA DE CARBONI, RESINES EPOXI I REJUNTAT DE MAÇONERIA, SEGONS DETALL.
8. RESTAURACIÓ I REPOSICIÓ DELS ELEMENTS MALMESOS, DETERIORATS, DESAPAREGUTS, SINGULARS, ESCULTÒRICS I ORNAMENTALS. (CANTELLS AMPITS, CORNISES, MOTLLURES, RÀFECES, ESCUTS, GÀRGOLLES, CONJUNT ESCULTÒRIC ACCÉS, ETC)

COSIT D'ESQUERDES

- 1-NETEJA I SANEJAMENT D'AMBIT A REPARAR
- 2-FORMACIÓ DE FORATS, COL·LOCACIÓ DE GRAPA DE FIBRA DE CARBONI, APLICACIÓ DE RESINES EPOXIDIQÜES I REJUNTAT AMB MORTER DE CALÇ EQUIVALENT A L'EXISTENT EN EL MUR
- 3-COSIT INTERIOR SEGÜENT ELS PUNTS 1 I 2 I REPOSICIÓ DE REVESTIMENT INTERIOR EQUIVALENT A L'EXISTENT EN EL MUR.

NETEJA I CONSOLIDACIÓ:

9. IMPLANTACIÓ DE NOUS ELEMENTS DE PEDRA MITJANÇANT PEDRA DE LES MATEIXES CARACTERISTIQUES A L'EXISTENT, A NIVELL GEOMÈTRIC, CROMÀTIC I D'ACABAT.
10. NETEJA DE PARAMENTS AFECTATS PER ORGANISMES AMB BIOCIDES.
11. NETEJA GENERAL, RESPATLLAT I ASPIRAT DELS PARAMENTS DE MAÇONERIA, POSTERIOR TRACTAMENT DE CONSOLIDACIÓ I RECUPERACIÓ DE PETITS FRAGMENTES.
12. NETEJA DELS PARAMENTS PER PROJECCIÓ DE PARTÍCULES DE SILICAT D'ALUMINI DE 0 GRANALLA VEGETAL DE GRANULOMETRIA NO SUPERIOR A 0,5 MM.
13. NETEJA DE GRAFITS AMB PRODUCT BASAT EN NANOPARTÍCULES SILÍCIES EMBOLCALADES AMB PARAFINA O SIMILAR.
14. REJUNTAT DE LA TOTALITAT DELS PARAMENTS EXTERIORS DE CARREUS DE PEDRA CONCERTADA AMB MORTERS A BASE DE CALÇ AÈRIA AMB ECO-PUZOLANA, LLIUERS DE CIMENT.
15. REPOSICIÓ D'ESQUERDEJATS I ENCINTATS DESPRESOS.
16. APLICACIÓ D'HIDROFUGANT, CONSOLIDANT A BASE DE NANOSILICE, PATINES I IGUALACIÓ DE COLOR, SI S'ESCAU.

ACTUACIONS EN PARAMENTS DE MAÇONERIA

- M5 REPOSICIÓ DELS VOLUMS PERDUTS O MALMEOS DE LA FAÇANA DE MAMPOSTERIA CONCERTADA AMB MATERIALS D'IDENTIQUES CARACTERISTIQUES A L'ORIGINAL.
- M6 COSIT D'ESQUERDES AMB GRAPES DE FIBRA DE CARBONI, APLICACIÓ DE RESINES EPOXIDIQÜES I REJUNTAT AMB MORTER DE CALÇ EQUIVALENT A L'EXISTENT EN EL MUR.
- M7 REJUNTAT DE LA TOTALITAT DELS PARAMENTS EXTERIORS DE PEDRA CONCERTADA AMB MORTERS A BASE DE CALÇ AÈRIA AMB ECO-PUZOLANA.
- M8 REPOSICIÓ DELS ENCINTATS DESPRESOS AMB MORTER DE CALÇ ALS PARAMENTS DE MAMPOSTERIA ORDINARIA.
- M9 REPOSICIÓ DELS VOLUMS PERDUTS O MALMESOS DELS ESCOPIDORS DE PEDRA EN MAL ESTAT AMB MORTER DE REPARACIÓ I POSTERIOR APLICACIÓ D'HIDROFUGANT.

ACTUACIONS EN FUSTERIES I SERRALLERIES

- F2 RESTAURACIÓ DE LES SERRALLERIES EXISTENT. INCLOU NETEJA PER PROJECCIÓ DE SORRA, DECAPAT AMB ESCALFADOR, REPARACIÓ I/O SUBSTITUICIÓ D'ELEMENTS MALMESOS PER ELEMENTS D'IDENTIQUES CARACTERISTIQUES ALS ORIGINALS I APLICACIÓ D'ESMALT ANTIOXIDANT.
- F3 SUBSTITUICIÓ O RESATURACIÓ DE LA FUSTERIA EXISTENT O REPARACIÓ I/O SUBSTITUICIÓ D'ELEMENTS MALMESOS SEGONS QUADRE DE FUSTERIES.

ACTUACIONS EN COBERTA

- C4 RESTAURACIÓ DEL RÀFEC DE COBERTA AMB MATERIALS D'IDENTIQUES CARACTERISTIQUES GEOMÈTRIQUES, CROMÀTIQUES I D'ACABAT. INCLOU LES ZONES DE TROBADA AMB PARAMENT VERTICAL DE LA FAÇANA.
- C5 ARREBOSSAT DE MORTER DE CALÇ PER MUR DE CORONAMENT PER LES DUES CARS.
- C6 COL·LOCACIÓ DE TOVA CERÀMICA DE 34,5X34,5 CM. I 2CM. DE GRUIX. PER CORONAMENT DE MUR.

ACTUACIONS EN GRUP ESCULTÒRIC DEL PORTAL I FAÇANA

- P4 REPARACIÓ DELS FRAGMENTES PERDUTS AMB MORTER DE CALÇ I PERNS DE LLAUTÓ.
- P5 RESTITUCIÓ DELS VOLUMS PERDUTS AMB PEDRA DE MONTJUIÇ.
- P6 RESTAURACIÓ DE LA PORTA DE FUSTA EXISTENT, REPARACIÓ I/O SUBSTITUICIÓ D'ELEMENTS MALMESOS PER NOUS D'IDENTIQUES CARACTERISTIQUES A L'ORIGINAL, INCLOU TAMBÉ ELS FERRATGES.
- G2 RESTAURACIÓ DE LES GÀRGOLLES, HIDROFUGAT I SEGELLAT DE POSSIBLES ESQUERDES O FISSURES AMB MORTER DE CALÇ AÈRIA.

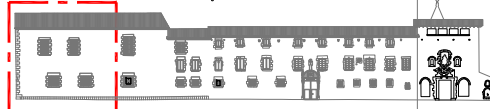

A1

- COTES DE NIVELL EN METRES
- COTES DIMENSIONALS EN CENTÍMETRES
- LES COTES RELATIVES S'INDIQUEN  $\pm 0.00$  RESPECTE LA COTA DE REFERÈNCIA (NIVELL DE PAVIMENT ACABAT PLANTA BAIXA)
- TOTES LES DIMENSIONS SERAN DEGUDAMENT COMPROVADES EN OBRA
- TOTA LA INFORMACIÓ REFERENT A ESTAT ACTUAL S'HA COMPILAT DE DIFERENTS FONTS





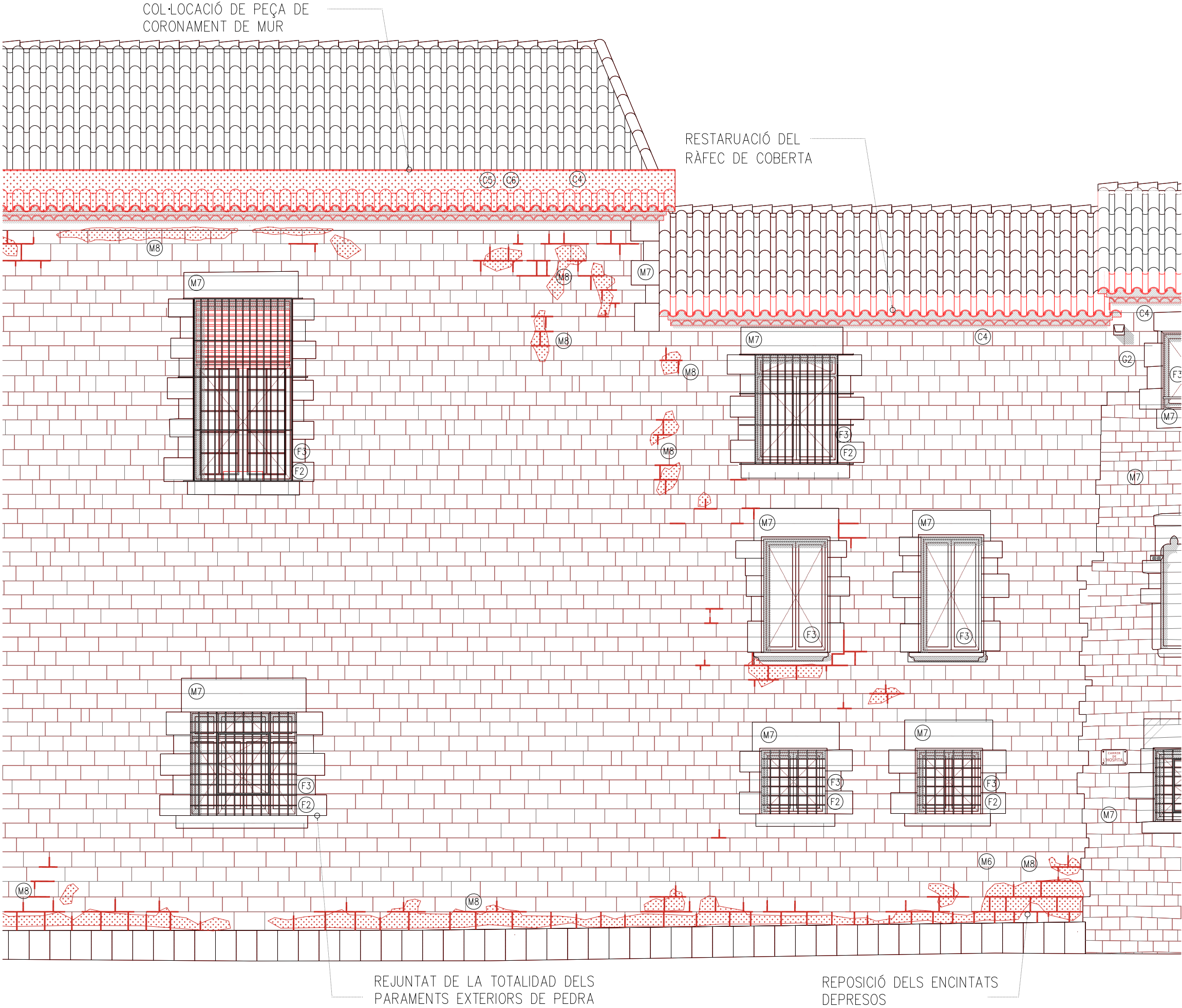

A1.2 - ALÇAT CARRER HOSPITAL - ESTAT ACTUAL

LLEENDA OBRA NOVA

AMBIT D'ACTUACIÓ EN L'ACTUAL PROJECTE

OBRA NOVA SEGONS DESCRIPCIÓ DEL TEXT ADJUNT

ACTUACIONS GENERALS

RESTAURACIÓ I RECUPERACIÓ D'ELEMENTS MALMESOS O DESPAREGUTS:

6. RESTITUCIÓ DE LA MAÇONERIA EN MAL ESTAT AMB MATERIAL D'APORTACIÓ D'IDENTIQUES CARACTERISTIQUES A L'ORIGINAL.
7. COSIT D'ESQUERDES AMB COL·LOCACIÓ DE GRAPA DE FIBRA DE CARBONI, RESINES EPOXI I REJUNTAT DE MAÇONERIA, SEGONS DETALL.
8. RESTAURACIÓ I REPOSICIÓ DELS ELEMENTS MALMESOS, DETERIORATS, DESPAREGUTS, SINGULARS, ESCULTÒRICS I ORNAMENTALS. (CANTELLS AMPITS, CORNISES, MOTLLURES, RÀFEC, ESCUTS, GÀRGOLLES, CONJUNT ESCULTÒRIC ACCÉS, ETC)

COSIT D'ESQUERDES

- 1-NETEJA I SANEJAMENT D'AMBIT A REPARAR
- 2-FORMACIÓ DE FORATS, COL·LOCACIÓ DE GRAPA DE FIBRA DE CARBONI, APLICACIÓ DE RESINES EPOXIDIQUE I REJUNTAT AMB MORTER DE CALÇ EQUIVALENT A L'EXISTENT EN EL MUR
- 3-COSIT INTERIOR SEGUNT ELS PUNTS 1 I 2 I REPOSICIÓ DE REVESTIMENT INTERIOR EQUIVALENT A L'EXISTENT EN EL MUR.

NETEJA I CONSOLIDACIÓ:

9. IMPLANTACIÓ DE NOUS ELEMENTS DE PEDRA MITJANÇANT PEDRA DE LES MATEIXES CARACTERISTIQUES A L'EXISTENT, A NIVELL GEOMÈTRIC, CROMÀTIC I D'ACABAT.
10. NETEJA DE PARAMENTS AFECTATS PER ORGANISMES AMB BIOCIDES.
11. NETEJA GENERAL, RESPATLLAT I ASPIRAT DELS PARAMENTS DE MAÇONERIA, POSTERIOR TRACTAMENT DE CONSOLIDACIÓ I RECUPERACIÓ DE PETITS FRAGMENTS.
12. NETEJA DELS PARAMENTS PER PROJECCIÓ DE PARTÍCULES DE SILICAT D'ALUMINI DE O GRANALLA VEGETAL DE GRANULOMETRIA NO SUPERIOR A 0,5 MM.
13. NETEJA DE GRÀFITS AMB PRODUCT BASAT EN NANOPARTÍCULES SILÍCIES EMBOLCALLADES AMB PARAFINA O SIMILAR.
14. REJUNTAT DE LA TOTALITAT DELS PARAMENTS EXTERIORS DE CARREUS DE PEDRA CONCERTADA AMB MORTERS A BASE DE CALÇ AÈRIA AMB ECO-PUZOLANA, LLUIRES DE CIMENT.
15. REPOSICIÓ D'ESQUERDEJATS I ENCINTATS DESPRESOS.
16. APLICACIÓ D'HIDROFUGANT, CONSOLIDANT A BASE DE NANOSILICE, PATINES I IGUALACIÓ DE COLOR, SI S'ESCAU.

ACTUACIONS EN PARAMENTS DE MAÇONERIA

- M5 REPOSICIÓ DELS VOLUMS PERDUTS O MALMEOS DE LA FAÇANA DE MAMPOSTERIA CONCERTADA AMB MATERIALS D'IDENTIQUES CARACTERISTIQUES A L'ORIGINAL.
- M6 COSIT D'ESQUERDES AMB GRAPES DE FIBRA DE CARBONI, APLICACIÓ DE RESINES EPOXIDIQUE I REJUNTAT AMB MORTER DE CALÇ EQUIVALENT A L'EXISTENT EN EL MUR.
- M7 REJUNTAT DE LA TOTALITAT DELS PARAMENTS EXTERIORS DE PEDRA CONCERTADA AMB MORTERS A BASE DE CALÇ AÈRIA AMB ECO-PUZOLANA.
- M8 REPOSICIÓ DELS ENCINTATS DESPRESOS AMB MORTER DE CALÇ ALS PARAMENTS DE MAMPOSTERIA ORDINARIA.
- M9 REPOSICIÓ DELS VOLUMS PERDUTS O MALMESOS DELS ESCOPIDORS DE PEDRA EN MAL ESTAT AMB MORTER DE REPARACIÓ I POSTERIOR APLICACIÓ D'HIDROFUGANT.

ACTUACIONS EN FUSTERIES I SERRALLERIES

- F2 RESTAURACIÓ DE LES SERRALLERIES EXISTENT. INCLOU NETEJA PER PROJECCIÓ DE SORRA, DECAPAT AMB ESCALFADOR, REPARACIÓ I/O SUBSTITUCIÓ D'ELEMENTS MALMESOS PER ELEMENTS D'IDENTIQUES CARACTERISTIQUES ALS ORIGINALS I APLICACIÓ D'ESMALT ANTIOXIDANT.
- F3 SUBSTITUCIÓ O RESATURACIÓ DE LA FUSTERIA EXISTENT O REPARACIÓ I/O SUBSTITUCIÓ D'ELEMENTS MALMESOS SEGONS QUADRE DE FUSTERIES.

ACTUACIONS EN COBERTA

- C4 RESTAURACIÓ DEL RÀFEC DE COBERTA AMB MATERIALS D'IDENTIQUES CARACTERISTIQUES GEOMÈTRIQUES, CROMÀTIQUES I D'ACABAT. INCLOU LES ZONES DE TROBADA AMB PARAMENT VERTICAL DE LA FAÇANA.
- C5 ARREBOSSAT DE MORTER DE CALÇ PER MUR DE CORONAMENT PER LES DUES CARS.
- C6 COL·LOCACIÓ DE TOVA CERÀMICA DE 34,5X34,5 CM. I 2CM. DE GRUIX. PER CORONAMENT DE MUR.

ACTUACIONS EN GRUP ESCULTÒRIC DEL PORTAL I FAÇANA

- P4 REPARACIÓ DELS FRAGMENTS PERDUTS AMB MORTER DE CALÇ I PERNS DE LLAUTÓ.
- P5 RESTITUCIÓ DELS VOLUMS PERDUTS AMB PEDRA DE MONTJUÍC.
- P6 RESTAURACIÓ DE LA PORTA DE FUSTA EXISTENT, REPARACIÓ I/O SUBSTITUCIÓ D'ELEMENTS MALMESOS PER NOUS D'IDENTIQUES CARACTERISTIQUES A L'ORIGINAL, INCLOU TAMBÉ ELS FERRATGES.
- G2 RESTAURACIÓ DE LES GÀRGOLLES, HIDROFUGAT I SEGELLAT DE POSSIBLES ESQUERDES O FISSURES AMB MORTER DE CALÇ AÈRIA.

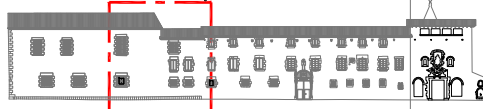

A1

- COTES DE NIVELL EN METRES
- COTES DIMENSIONALS EN CENTÍMETRES
- LES COTES RELATIVES S'INDIQUEN  $\pm 0,00$  RESPECTE LA COTA DE REFERÈNCIA (NIVELL DE PAVIMENT ACABAT PLANTA BAIXA)
- TOTES LES DIMENSIONS SERAN DEGUDAMENT COMPROVADES EN OBRA
- TOTA LA INFORMACIÓ REFERENT A ESTAT ACTUAL S'HA COMPILAT DE DIFERENTS FONTS



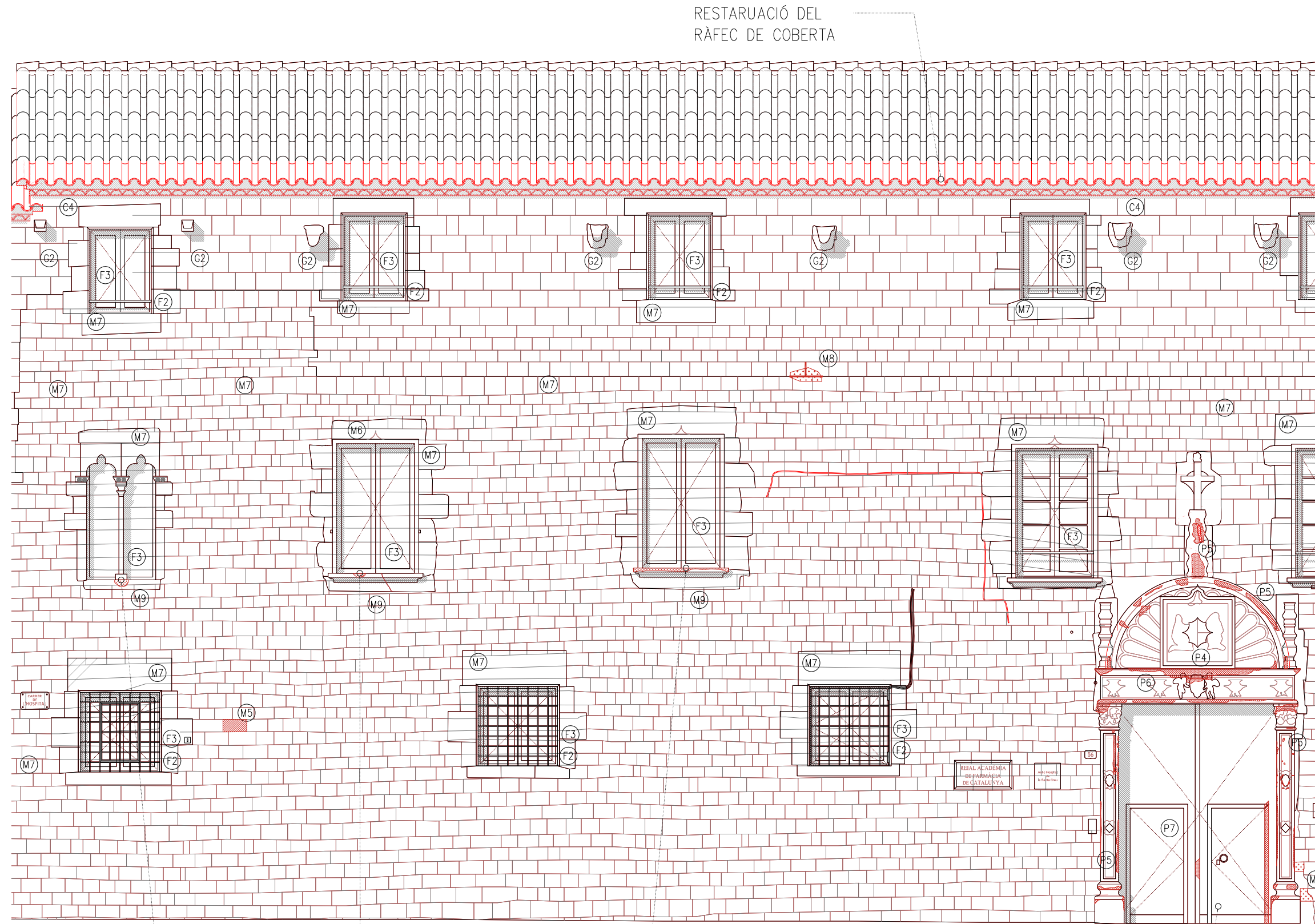

REPOSICIÓ DELS VOLUMS PERDUTS O MALMESOS DELS ESCOPIDORS DE LES FINESTRES

REPARACIÓ I RESTAURACIÓ DELS FRAGMENTS I VOLUMS PERDUTS I RESTAURACIÓ DE LA PORTA

A1.3 - ALÇAT CARRER HOSPITAL - ESTAT ACTUAL

LLEGENDA OBRA NOVA

ÀMBIT D'ACTUACIÓ EN L'ACTUAL PROJECTE

OBRA NOVA SEGONS DESCRIPCIÓ DEL TEXT ADJUNT

ACTUACIONS GENERALS

RESTAURACIÓ I RECUPERACIÓ D'ELEMENTS MALMESOS O DESPAREGUTS:

6. RESTITUCIÓ DE LA MAÇONERIA EN MAL ESTAT AMB MATERIAL D'APORTACIÓ D'IDENTIQUES CARACTERÍSTIQUES A L'ORIGINAL.
7. COSIT D'ESQUERDES AMB COL·LOCACIÓ DE GRAPA DE FIBRA DE CARBONI, RESINES EPOXI I REJUNTAT DE MAÇONERIA, SEGONS DETALL.
8. RESTAURACIÓ I REPOSICIÓ DELS ELEMENTS MALMESOS, DETERIORATS, DESPAREGUTS, SINGULARS, ESCULTÒRICS I ORNAMENTALS. (CANTELLS AMPITS, CORNISES, MOTLLURES, RÀFEC, ESCUTS, GÀRGOLLES, CONJUNT ESCULTÒRIC ACCÉS, ETC)

COSIT D'ESQUERDES

1-NETEJA I SANEJAMENT D'ÀMBIT A REPARAR

2-FORMACIÓ DE FORATS, COL·LOCACIÓ DE GRAPA DE FIBRA DE CARBONI, APLICACIÓ DE RESINES EPOXIDIQÜES I REJUNTAT AMB MORTER DE CALÇ EQUIVALENT A L'EXISTENT EN EL MUR

3-COSIT INTERIOR SEGUIT EL PUNTS 1 I 2 I REPOSICIÓ DE REVESTIMENT INTERIOR EQUIVALENT A L'EXISTENT EN EL MUR.

NETEJA I CONSOLIDACIÓ:

9. IMPLANTACIÓ DE NOUS ELEMENTS DE PEDRA MITJANÇANT PEDRA DE LES MATEIXES CARACTERÍSTIQUES A L'EXISTENT, A NIVELL GEOMÈTRIC, CROMÀTIC I D'ACABAT.
10. NETEJA DE PARAMENTS AFECTATS PER ORGANISMES AMB BIOCIDES.
11. NETEJA GENERAL, RESPATLLAT I ASPIRAT DELS PARAMENTS DE MAÇONERIA, POSTERIOR TRACTAMENT DE CONSOLIDACIÓ I RECUPERACIÓ DE PETITS FRAGMENTS.
12. NETEJA DELS PARAMENTS PER PROJECCIÓ DE PARTÍCULES DE SILICAT D'ALUMINI DE 0 GRANALLA VEGETAL DE GRANULOMETRIA NO SUPERIOR A 0,5 MM.
13. NETEJA DE GRÀFITS AMB PRODUCT BASAT EN NANOPARTÍCULES SILÍCIES O SIMILAR.
14. REJUNTAT DE LA TOTALITAT DELS PARAMENTS EXTERIORS DE CARREUS DE PEDRA CONCERTADA AMB MORTERS A BASE DE CALÇ AÈRIA AMB ECO-PUZOLANA, LLURES DE CIMENT.
15. REPOSICIÓ D'ESQUERDEJATS I ENCINTATS DESPRESOS.
16. APLICACIÓ D'HIDROFUGANT, CONSOLIDANT A BASE DE NANOSILICE, PATINES I IGUALACIÓ DE COLOR, SI S'ESCAU.

ACTUACIONS EN PARAMENTS DE MAÇONERIA

M5

REPOSICIÓ DELS VOLUMS PERDUTS O MALMESOS DE LA FAÇANA DE MAMPOSTERIA CONCERTADA AMB MATERIALS D'IDENTIQUES CARACTERÍSTIQUES A L'ORIGINAL.

M6

COSIT D'ESQUERDES AMB GRAPES DE FIBRA DE CARBONI, APLICACIÓ DE RESINES EPOXIDIQÜES I REJUNTAT AMB MORTER DE CALÇ EQUIVALENT A L'EXISTENT EN EL MUR.

M7

REJUNTAT DE LA TOTALITAT DELS PARAMENTS EXTERIORS DE PEDRA CONCERTADA AMB MORTERS A BASE DE CALÇ AÈRIA AMB ECO-PUZOLANA.

M8

REPOSICIÓ DELS ENCINTATS DESPRESOS AMB MORTER DE CALÇ ALS PARAMENTS DE MAMPOSTERIA ORDINÀRIA.

M9

REPOSICIÓ DELS VOLUMS PERDUTS O MALMESOS DELS ESCOPIDORS DE PEDRA EN MAL ESTAT AMB MORTER DE REPARACIÓ I POSTERIOR APLICACIÓ D'HIDROFUGANT.

ACTUACIONS EN FUSTERIES I SERRALLERIES

F2

RESTAURACIÓ DE LES SERRALLERIES EXISTENT. INCLOU NETEJA PER PROJECCIÓ DE SORRA, DECAPAT AMB ESCALFADOR, REPARACIÓ I/O SUBSTITUCIÓ D'ELEMENTS MALMESOS PER ELEMENTS D'IDENTIQUES CARACTERÍSTIQUES ALS ORIGINALS I APLICACIÓ D'ESMALT ANTIOXIDANT.

F3

SUBSTITUCIÓ O RESATURACIÓ DE LA FUSTERIA EXISTENT O REPARACIÓ I/O SUBSTITUCIÓ D'ELEMENTS MALMESOS SEGONS QUADRE DE FUSTERIES.

ACTUACIONS EN COBERTA

C4

RESTAURACIÓ DEL RÀFEC DE COBERTA AMB MATERIALS D'IDENTIQUES CARACTERÍSTIQUES GEOMÈTRIQUES, CROMÀTIQUES I D'ACABAT. INCLOU LES ZONES DE TROBADA AMB PARAMENT VERTICAL DE LA FAÇANA.

C5

ARREBOSSAT DE MORTER DE CALÇ PER MUR DE CORONAMENT PER LES DUES CARS.

C6

COL·LOCACIÓ DE TOVA CERÀMICA DE 34,5X34,5 CM. I 2CM. DE GRUIX. PER CORONAMENT DE MUR.

ACTUACIONS EN GRUP ESCULTÒRIC DEL PORTAL I FAÇANA

P4

REPARACIÓ DELS FRAGMENTS PERDUTS AMB MORTER DE CALÇ I PERNS DE LLAUTÓ.

P5

RESTITUCIÓ DELS VOLUMS PERDUTS AMB PEDRA DE MONTJUÏC.

P6

RESTAURACIÓ DE LA PORTA DE FUSTA EXISTENT, REPARACIÓ I/O SUBSTITUCIÓ D'ELEMENTS MALMESOS PER NOUS D'IDENTIQUES CARACTERÍSTIQUES A L'ORIGINAL, INCLOU TAMBÉ ELS FERRATGES.

G2

RESTAURACIÓ DE LES GÀRGOLLES, HIDROFUGAT I SEGELLAT DE POSSIBLES ESQUERDES O FISSURES AMB MORTER DE CALÇ AÈRIA.

A1

-COTES DE NIVELL EN METRES  
-COTES DIMENSIONALS EN CENTÍMETRES  
-LES COTES RELATIVES S'INDIQUEN ±0.00 RESPECTE LA COTA DE REFERÈNCIA (NIVELL DE PAVIMENT ACABAT PLANTA BAIXA)  
-TOTES LES DIMENSIONS SERAN DEGUDAMENT COMPROVATES EN OBRA  
-TOTA LA INFORMACIÓ REFERENT A ESTAT ACTUAL S'HA COMPILAT DE DIFERENTS FONTS



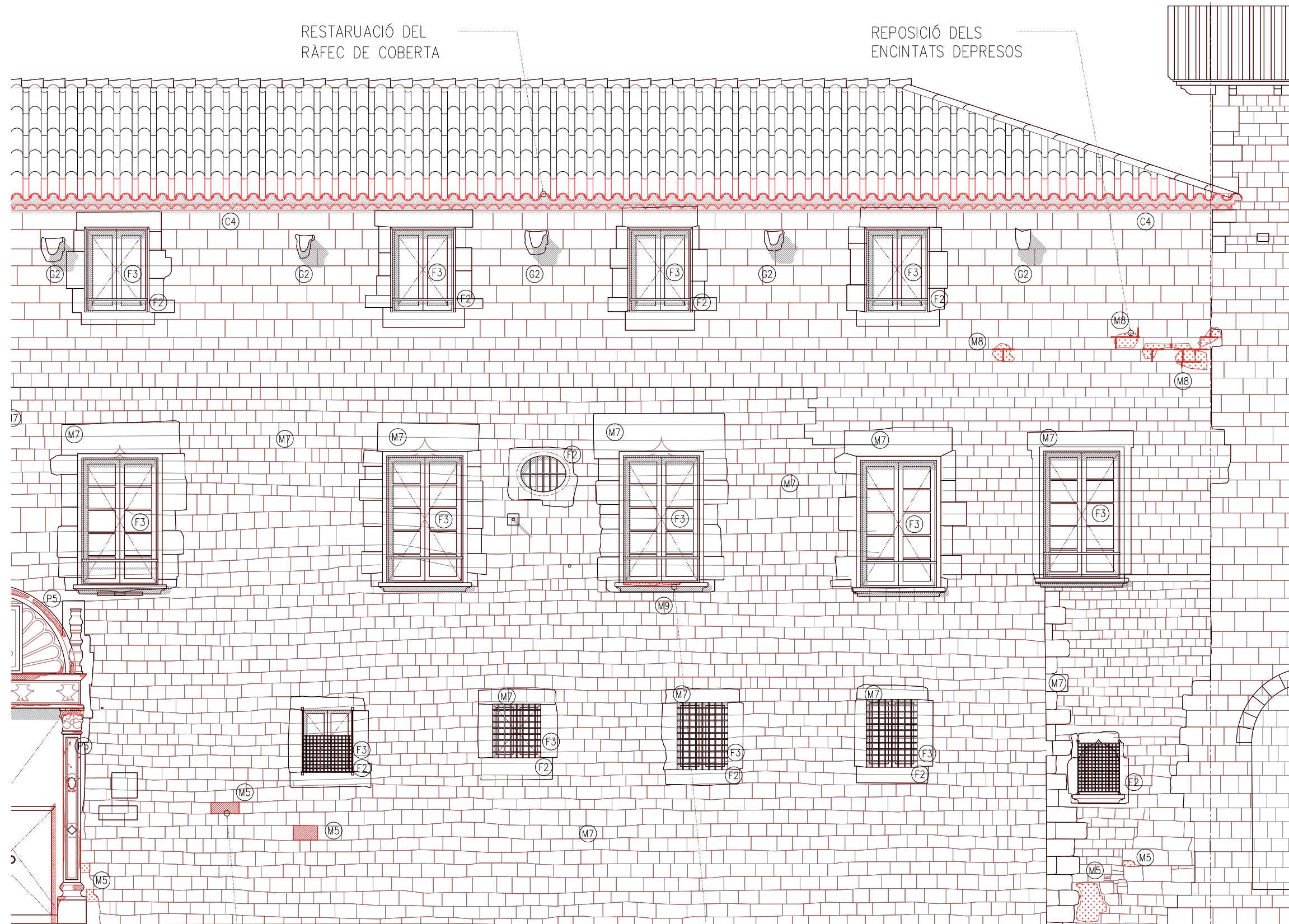

A1.4 - ALÇAT CARRER HOSPITAL - ESTAT ACTUAL

LLEGENDA OBRA NOVA

AMBIT D'ACTUACIÓ EN L'ACTUAL PROJECTE

OBRA NOVA SEGONS DESCRIPCIÓ DEL TEXT ADJUNT

ACTUACIONS GENERALS

RESTAURACIÓ I RECUPERACIÓ D'ELEMENTS MALMESOS O DESPAREGUTS:

6. RESTITUCIÓ DE LA MAÇONERIA EN MAL ESTAT AMB MATERIAL D'APORTACIÓ D'IDENTIQUES CARACTERÍSTIQUES A L'ORIGINAL.
7. COSIT D'ESQUERDES AMB COL·LOCACIÓ DE GRAPA DE FIBRA DE CARBONI, RESINES EPOXI I REJUNTAT DE MAÇONERIA, SEGONS DETALL.
8. RESTAURACIÓ I REPOSICIÓ DELS ELEMENTS MALMESOS, DETERIORATS, DESPAREGUTS, SINGULARS, ESCULTÒRICS I ORNAMENTALS. (CANTELLS AMPITS, CORNISES, MOTLLURES, RÀFEC, ESCUTS, GÀRGOLLES, CONJUNT ESCULTÒRIC ACCÉS, ETC)

COSIT D'ESQUERDES

1-NETEJA I SANEJAMENT D'ÀMBIT A REPARAR

2-FORMACIÓ DE FORATS, COL·LOCACIÓ DE GRAPA DE FIBRA DE CARBONI, APLICACIÓ DE RESINES EPOXIDIQÜES I REJUNTAT AMB MORTER DE CALÇ EQUIVALENT A L'EXISTENT EN EL MUR

3-COSIT INTERIOR SEGÜENT ELS PUNTS 1 I 2 I REPOSICIÓ DE REVESTIMENT INTERIOR EQUIVALENT A L'EXISTENT EN EL MUR.

NETEJA I CONSOLIDACIÓ:

9. IMPLANTACIÓ DE NOUS ELEMENTS DE PEDRA MITJANÇANT PEDRA DE LES MATEIXES CARACTERÍSTIQUES A L'EXISTENT, A NIVELL GEOMÈTRIC, CROMÀTIC I D'ACABAT.
10. NETEJA DE PARAMENTS AFECTATS PER ORGANISMES AMB BIODIDES.
11. NETEJA GENERAL, RESPIRAT I ASPIRAT DELS PARAMENTS DE MAÇONERIA, POSTERIOR TRACTAMENT DE CONSOLIDACIÓ I RECUPERACIÓ DE PETITS FRAGMENTS.
12. NETEJA DELS PARAMENTS PER PROJECCIÓ DE PARTÍCULES DE SILICAT D'ALUMINI DE 0 GRANALLA VEGETAL DE GRANULOMETRIA NO SUPERIOR A 0,5 MM.
13. NETEJA DE GRAFITS AMB PRODUCT BASAT EN NANOPARTÍCULES SILÍCIES EMBOLCALADES AMB PARAFINA O SIMILAR.
14. REJUNTAT DE LA TOTALITAT DELS PARAMENTS EXTERIORS DE CARREUS DE PEDRA CONCERTADA AMB MORTERS A BASE DE CALÇ AÈRIA AMB ECO-PUZOLANA, LLUIRES DE CIMENT.
15. REPOSICIÓ D'ESQUERDEJATS I ENCINTATS DESPRESOS.
16. APLICACIÓ D'HIDROFUGANT, CONSOLIDANT A BASE DE NANOSILICE, PATINES I IGUALACIÓ DE COLOR, SI S'ESCAU.

ACTUACIONS EN PARAMENTS DE MAÇONERIA

M5

REPOSICIÓ DELS VOLUMS PERDUTS O MALMESOS DE LA FAÇANA DE MAMPOSTERIA CONCERTADA AMB MATERIALS D'IDENTIQUES CARACTERÍSTIQUES A L'ORIGINAL.

M6

COSIT D'ESQUERDES AMB GRAPES DE FIBRA DE CARBONI, APLICACIÓ DE RESINES EPOXIDIQÜES I REJUNTAT AMB MORTER DE CALÇ EQUIVALENT A L'EXISTENT EN EL MUR.

M7

REJUNTAT DE LA TOTALITAT DELS PARAMENTS EXTERIORS DE PEDRA CONCERTADA AMB MORTERS A BASE DE CALÇ AÈRIA AMB ECO-PUZOLANA.

M8

REPOSICIÓ DELS ENCINTATS DESPRESOS AMB MORTER DE CALÇ ALS PARAMENTS DE MAMPOSTERIA ORDINÀRIA.

M9

REPOSICIÓ DELS VOLUMS PERDUTS O MALMESOS DELS ESCOPIDORS DE PEDRA EN MAL ESTAT AMB MORTER DE REPARACIÓ I POSTERIOR APLICACIÓ D'HIDROFUGANT.

ACTUACIONS EN FUSTERIES I SERRALLERIES

F2

RESTAURACIÓ DE LES SERRALLERIES EXISTENT, INCLOU NETEJA PER PROJECCIÓ DE SORRA, DECAPAT AMB ESCALFADOR, REPARACIÓ I/O SUBSTITUCIÓ D'ELEMENTS MALMESOS PER ELEMENTS D'IDENTIQUES CARACTERÍSTIQUES ALS ORIGINALS I APLICACIÓ D'ESMALT ANTIOXIDANT.

F3

SUBSTITUCIÓ O RESATURACIÓ DE LA FUSTERIA EXISTENT O REPARACIÓ I/O SUBSTITUCIÓ D'ELEMENTS MALMESOS SEGONS QUADRE DE FUSTERIES.

ACTUACIONS EN COBERTA

C4

RESTAURACIÓ DEL RÀFEC DE COBERTA AMB MATERIALS D'IDENTIQUES CARACTERÍSTIQUES GEOMÈTRIQUES, CROMÀTIQUES I D'ACABAT. INCLOU LES ZONES DE TROBADA AMB PARAMENT VERTICAL DE LA FAÇANA.

C5

ARREBOSSAT DE MORTER DE CALÇ PER MUR DE CORONAMENT PER LES DUES CARS.

C6

COL·LOCACIÓ DE TOVA CERÀMICA DE 34,5X34,5 CM. I 2CM. DE GRUIX. PER CORONAMENT DE MUR.

ACTUACIONS EN GRUP ESCULTÒRIC DEL PORTAL I FAÇANA

P4

REPARACIÓ DELS FRAGMENTS PERDUTS AMB MORTER DE CALÇ I PERNS DE LLAUTÓ.

P5

RESTITUCIÓ DELS VOLUMS PERDUTS AMB PEDRA DE MONTJÚIC.

P6

RESTAURACIÓ DE LA PORTA DE FUSTA EXISTENT, REPARACIÓ I/O SUBSTITUCIÓ D'ELEMENTS MALMESOS PER NOUS D'IDENTIQUES CARACTERÍSTIQUES A L'ORIGINAL, INCLOU TAMBÉ ELS FERRATGES.

G2

RESTAURACIÓ DE LES GÀRGOLLES, HIDROFUGAT I SEGELLAT DE POSSIBLES ESQUERDES O FISSURES AMB MORTER DE CALÇ AÈRIA.

A1

-COTES DE NIVELL EN METRES

-COTES DIMENSIONALS EN CENTÍMETRES

-LES COTES RELATIVES S'INDIQUEN ±0.00 RESPECTE LA COTA DE REFERÈNCIA (NIVELL DE PAVIMENT ACABAT PLANTA BAIXA)

-TOTES LES DIMENSIONS SERAN DEGUDAMENT COMPROVADES EN OBRA

-TOTA LA INFORMACIÓ REFERENT A ESTAT ACTUAL S'HA COMPILAT DE DIFERENTS FONTS

N

|   |   |  |   |  |   |   |                    |  |  |  |
|---|---|--|---|--|---|---|--------------------|--|--|--|
| <b>Ajuntament de Barcelona</b><br><small>Àrea d'Infraestructures Municipals</small> | <b>BIM/SA</b><br><b>Barcelona d'Infraestructures Municipals</b> | AUTOR DE PROJECTE<br><b>JAAS</b><br>JOSEF Mª JULIA<br>MANUEL JULIA<br>JULIA ARQUITECTES ASSOCIATS S.L. | ALBERT CLÈRIES<br>JORDI GORGUES<br>JULIA ARQUITECTES ASSOCIATS S.L. | TÍTOL DEL PROJECTE<br>PROJECTE D'EXECUCIÓ<br>REHABILITACIÓ DE LA FAÇANA DEL CARRER HOSPITAL DE L'ANTIC HOSPITAL DE LA SANTA CREU DE BARCELONA, AL DISTRICTE DE CIUTAT VELLA DE BARCELONA | ESCALES<br>A3 1:75<br>A1<br>ORIGINALS DIN A-1 | 0 0,75 1,5m<br>0 0,375 0,75m<br>GRÀFIQUES | DATA:<br>JUNY 2025 | NOM DEL PLÀNOL:<br>DESCRIPCIÓ GRÀFICA DEL PROJECTE<br>DESMUNTATGES I OBRA NOVA<br>ALÇATS | NOM FITXER CTB:<br>Bimsa.CTB<br>NOM FITXER:<br>DG.6.11.2.2.dwg | PLÀNOL NÚM.<br>DG.6.11.2.2<br>FULL.....5.....5 |
|---|---|--|---|--|---|---|--------------------|--|--|--|



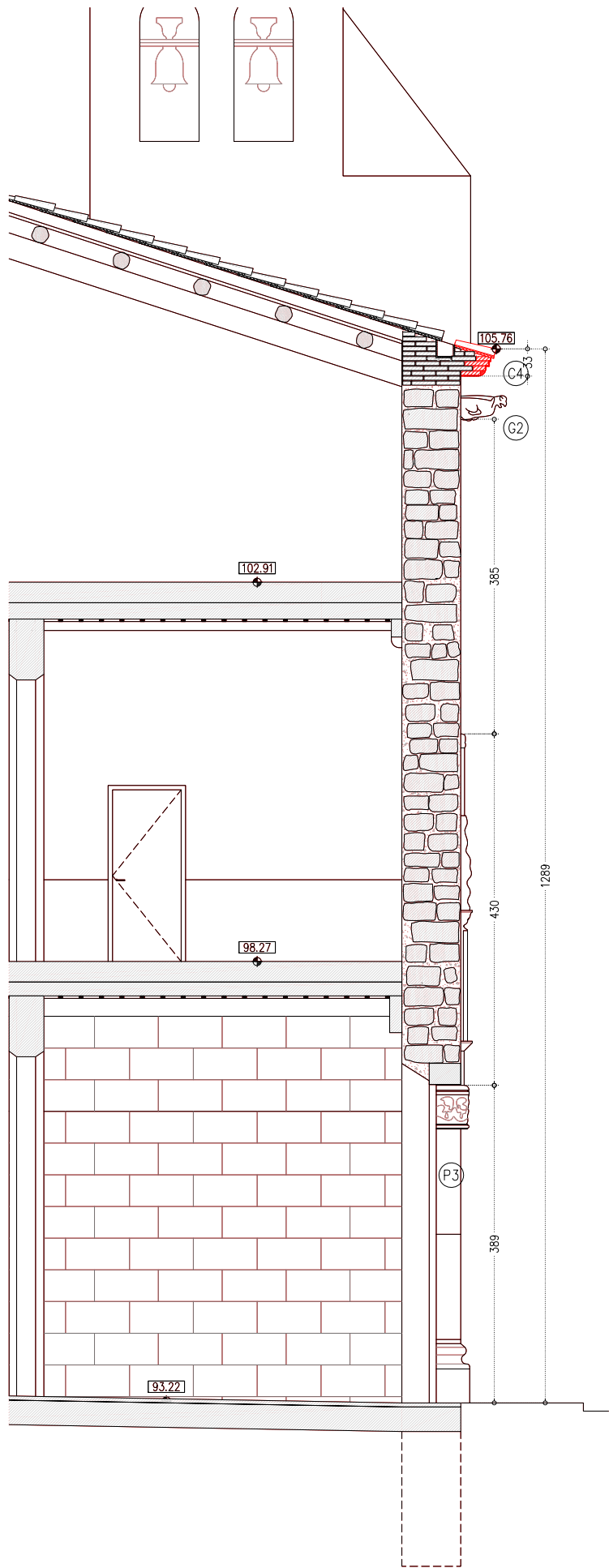

ST1 - SECCIÓ CARRER HOSPITAL - ESTAT ACTUAL

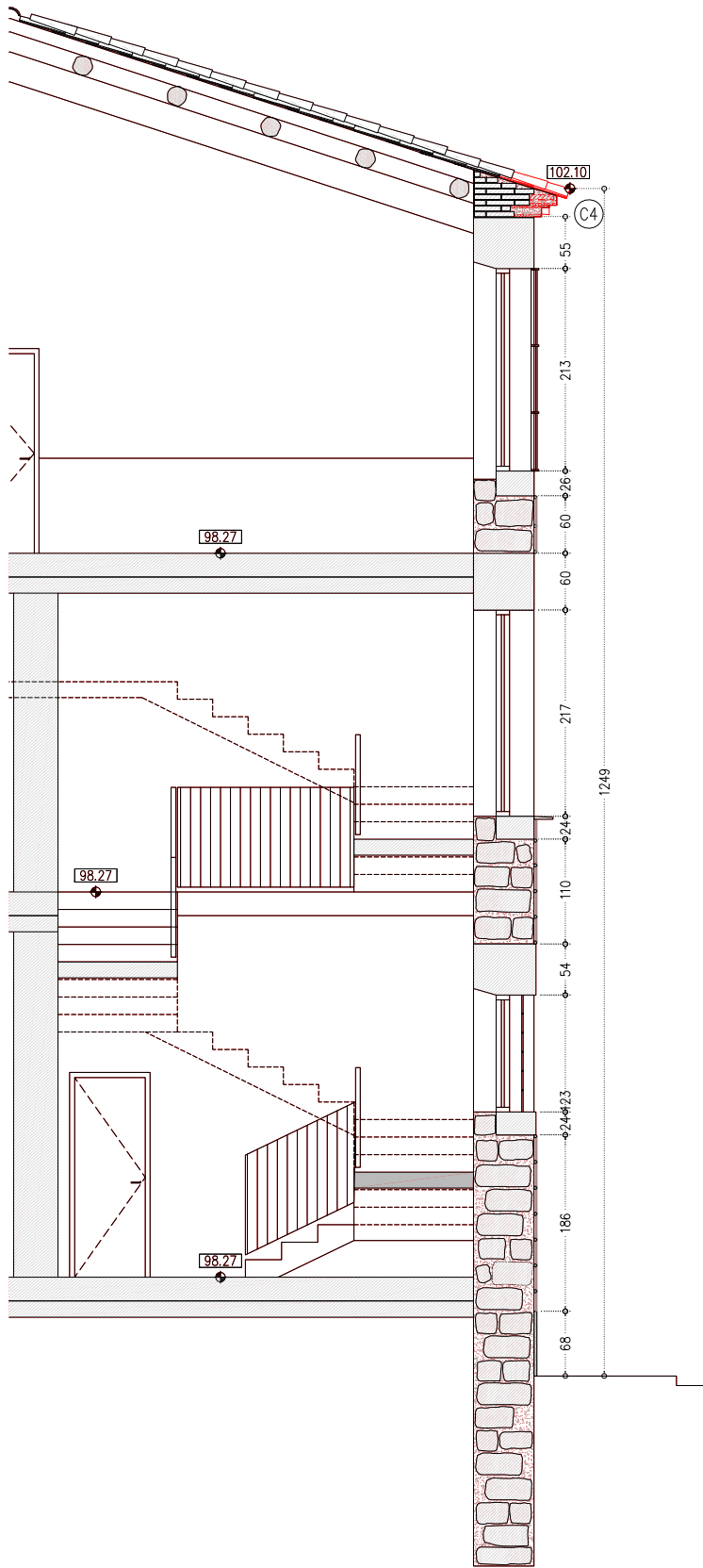

ST2 - SECCIÓ CARRER HOSPITAL - ESTAT ACTUAL

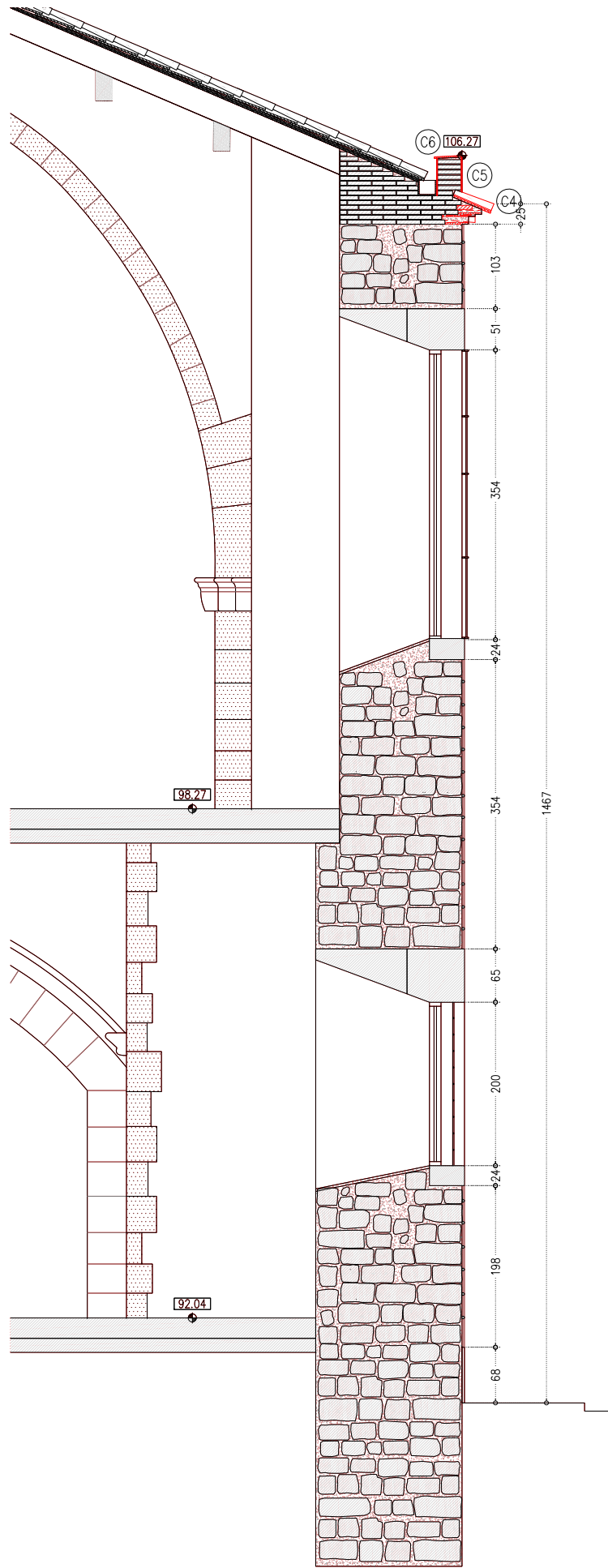

ST3 - SECCIÓ CARRER HOSPITAL - ESTAT ACTUAL

- LLEGGENDA OBRA NOVA
- AMBIT D'ACTUACIÓ EN L'ACTUAL PROJECTE
  - OBRA NOVA SEGONS DESCRIPCIÓ DEL TEXT ADJUNT

- ACTUACIONS GENERALS
- RESTAURACIÓ I RECUPERACIÓ D'ELEMENTS MALMESOS O DESAPAREGUTS:
6. RESTITUCIÓ DE LA MAÇONERIA EN MAL ESTAT AMB MATERIAL D'APORTACIÓ D'IDENTIQUES CARACTERISTIQUES A L'ORIGINAL.
  7. COSIT D'ESQUERDES AMB COL·LOCACIÓ DE GRAPA DE FIBRA DE CARBONI, RESINES EPOXI I REJUNTAT DE MAÇONERIA, SEGONS DETALL.
  8. RESTAURACIÓ I REPOSICIÓ DELS ELEMENTS MALMESOS, DETERIORATS, DESAPAREGUTS, SINGULARS, ESCULTÒRICS I ORNAMENTALS. (CANTELLS AMPITS, CORNISES, MOTLLURES, RAFECES, ESCUTS, GÀRGOLLES, CONJUNT ESCULTÒRIC ACCÉS, ETC)
- COSIT D'ESQUERDES
- 1-NETEJA I SANEJAMENT D'AMBIT A REPARAR
  - 2-FORMACIÓ DE FORATS, COL·LOCACIÓ DE GRAPA DE FIBRA DE CARBONI, APLICACIÓ DE RESINES EPOXIDIQÜES I REJUNTAT AMB MORTER DE CALÇ EQUIVALENT A L'EXISTENT EN EL MUR
  - 3-COSIT INTERIOR SEGUÏT ELS PUNTS 1 I 2 I REPOSICIÓ DE REVESTIMENT INTERIOR EQUIVALENT A L'EXISTENT EN EL MUR.

- NETEJA I CONSOLIDACIÓ:
9. IMPLANTACIÓ DE NOUS ELEMENTS DE PEDRA MITJANÇANT PEDRA DE LES MATEIXES CARACTERISTIQUES A L'EXISTENT, A NIVELL GEOMÈTRIC, CROMÀTIC I D'ACABAT.
  10. NETEJA DE PARAMENTS AFECTATS PER ORGANISMES AMB BIOCIDES.
  11. NETEJA GENERAL, RESPATLLAT I ASPIRAT DELS PARAMENTS DE MAÇONERIA, POSTERIOR TRACTAMENT DE CONSOLIDACIÓ I RECUPERACIÓ DE PETITS FRAGMENTS.
  12. NETEJA DELS PARAMENTS PER PROJECCIÓ DE PARTÍCULES DE SILICAT D'ALUMINI DE 0 GRANALLA VEGETAL DE GRANULOMETRIA NO SUPERIOR A 0,5 MM.
  13. NETEJA DE GRAFITS AMB PRODUCT BASAT EN NANOPARTÍCULES SILÍCIES EMBOLCALADES AMB PARAFINA O SIMILAR.
  14. REJUNTAT DE LA TOTALITAT DELS PARAMENTS EXTERIORS DE CARREUS DE PEDRA CONCERTADA AMB MORTERS A BASE DE CALÇ AÈRIA AMB ECO-PUZOLANA, LLIUERS DE CIMENT.
  15. REPOSICIÓ D'ESQUERDEJATS I ENCINTATS DESPRESOS.
  16. APLICACIÓ D'HIDROFUGANT, CONSOLIDANT A BASE DE NANOSILICE, PATINES I IGUALACIÓ DE COLOR, SI S'ESCAU.

- ACTUACIONS EN PARAMENTS DE MAÇONERIA
- (M5) REPOSICIÓ DELS VOLUMS PERDUTS O MALMEOS DE LA FAÇANA DE MAMPOSTERIA CONCERTADA AMB MATERIALS D'IDENTIQUES CARACTERISTIQUES A L'ORIGINAL.
  - (M6) COSIT D'ESQUERDES AMB GRAPES DE FIBRA DE CARBONI, APLICACIÓ DE RESINES EPOXIDIQÜES I REJUNTAT AMB MORTER DE CALÇ EQUIVALENT A L'EXISTENT EN EL MUR.
  - (M7) REJUNTAT DE LA TOTALITAT DELS PARAMENTS EXTERIORS DE PEDRA CONCERTADA AMB MORTERS A BASE DE CALÇ AÈRIA AMB ECO-PUZOLANA.
  - (M8) REPOSICIÓ DELS ENCINTATS DESPRESOS AMB MORTER DE CALÇ ALS PARAMENTS DE MAMPOSTERIA ORDINARIA.
  - (M9) REPOSICIÓ DELS VOLUMS PERDUTS O MALMESOS DELS ESCOPIDORS DE PEDRA EN MAL ESTAT AMB MORTER DE REPARACIÓ I POSTERIOR APLICACIÓ D'HIDROFUGANT.

- ACTUACIONS EN FUSTERIES I SERRALLERIES
- (F2) RESTAURACIÓ DE LES SERRALLERIES EXISTENT. INCLOU NETEJA PER PROJECCIÓ DE SORRA, DECAPAT AMB ESCALFADOR, REPARACIÓ I/O SUBSTITUCIÓ D'ELEMENTS MALMESOS PER ELEMENTS D'IDENTIQUES CARACTERISTIQUES ALS ORIGINALS I APLICACIÓ D'ESMALT ANTIOXIDANT.
  - (F3) SUBSTITUCIÓ O RESATURACIÓ DE LA FUSTERIA EXISTENT O REPARACIÓ I/O SUBSTITUCIÓ D'ELEMENTS MALMESOS SEGONS QUADRE DE FUSTERIES.

- ACTUACIONS EN COBERTA
- (C4) RESTAURACIÓ DEL RAFEC DE COBERTA AMB MATERIALS D'IDENTIQUES CARACTERISTIQUES GEOMÈTRIQÜES, CROMÀTIQUES I D'ACABAT. INCLOU LES ZONES DE TROBADA AMB PARAMENT VERTICAL DE LA FAÇANA.
  - (C5) ARREBOSSAT DE MORTER DE CALÇ PER MUR DE CORONAMENT PER LES DUES CARS.
  - (C6) COL·LOCACIÓ DE TOVA CERÀMICA DE 34,5X34,5 CM. I 2CM. DE GRUIX. PER CORONAMENT DE MUR.

- ACTUACIONS EN GRUP ESCULTÒRIC DEL PORTAL I FAÇANA
- (P4) REPARACIÓ DELS FRAGMENTS PERDUTS AMB MORTER DE CALÇ I PERNS DE LLAUTÓ.
  - (P5) RESTITUCIÓ DELS VOLUMS PERDUTS AMB PEDRA DE MONTJÚIC.
  - (P6) RESTAURACIÓ DE LA PORTA DE FUSTA EXISTENT, REPARACIÓ I/O SUBSTITUCIÓ D'ELEMENTS MALMESOS PER NOUS D'IDENTIQUES CARACTERISTIQUES A L'ORIGINAL, INCLOU TAMBÉ ELS FERRATGES.
  - (G2) RESTAURACIÓ DE LES GÀRGOLLES, HIDROFUGAT I SEGELLAT DE POSSIBLES ESQUERDES O FISSURES AMB MORTER DE CALÇ AÈRIA.

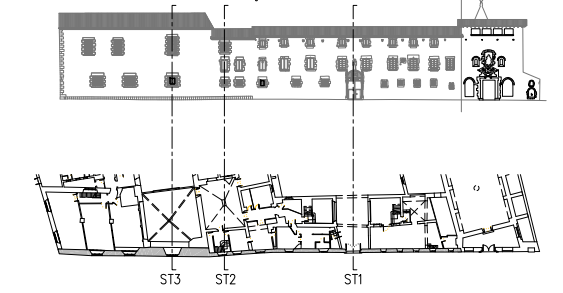

- COTES DE NIVELL EN METRES
- COTES DIMENSIONALS EN CENTÍMETRES
- LES COTES RELATIVES S'INDIQUEN ±0.00 RESPECTE LA COTA DE REFERÈNCIA (NIVELL DE PAVIMENT ACABAT PLANTA BAIXA)
- TOTES LES DIMENSIONS SERAN DEGUDAMENT COMPROVADES EN OBRA
- TOTA LA INFORMACIÓ REFERENT A ESTAT ACTUAL S'HA COMPILAT DE DIFERENTS FONTS



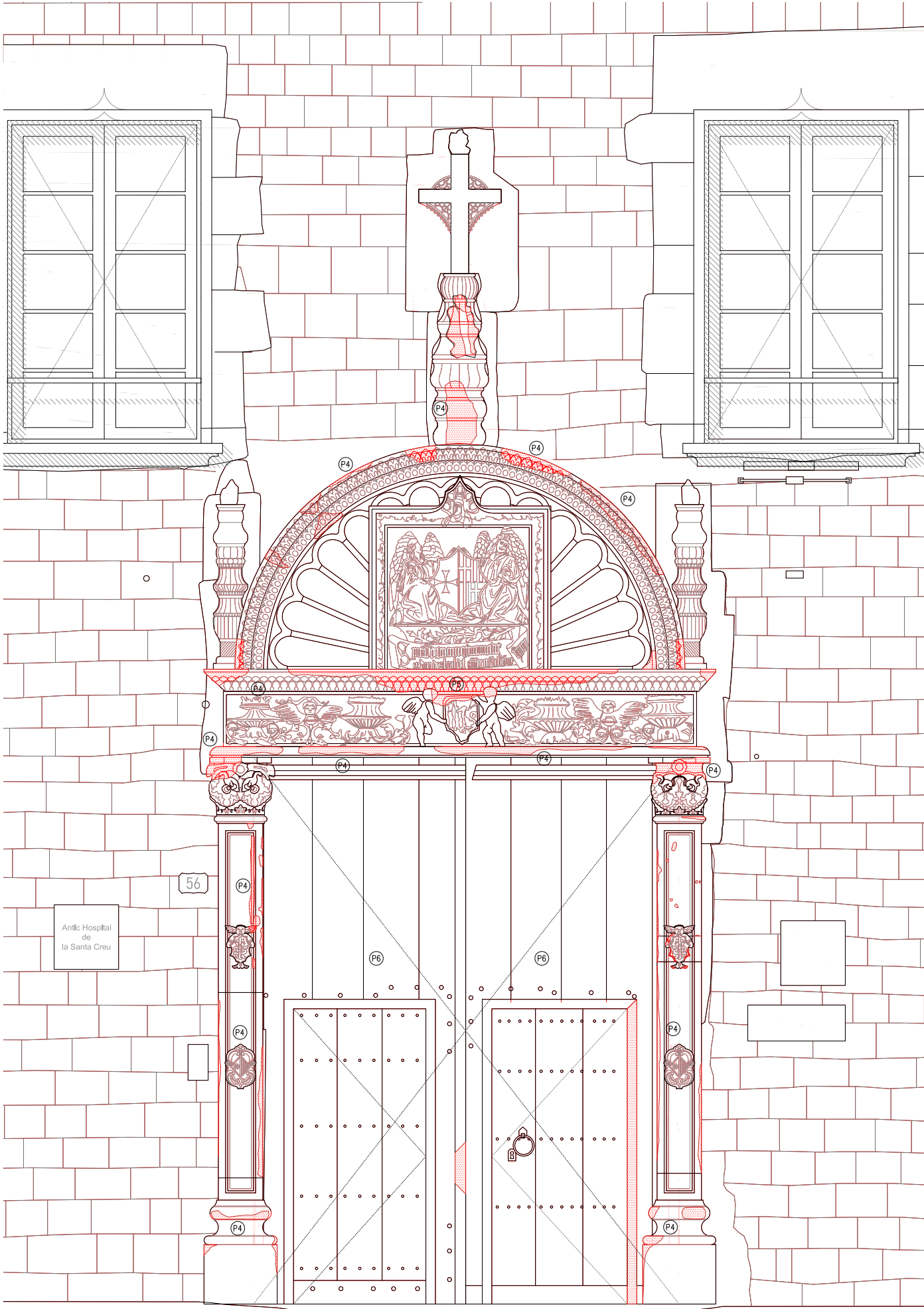

LLEGENDA OBRA NOVA

- AMBIT D'ACTUACIÓ EN L'ACTUAL PROJECTE
- OBRA NOVA SEGONS DESCRIPCIÓ DEL TEXT ADJUNT

ACTUACIONS GENERALS

RESTAURACIÓ I RECUPERACIÓ D'ELEMENTS MALMESOS O DESPAREGUTS:

6. RESTITUCIÓ DE LA MAÇONERIA EN MAL ESTAT AMB MATERIAL D'APORTACIÓ D'IDENTIQUES CARACTERÍSTIQUES A L'ORIGINAL.
7. COSIT D'ESQUERDES AMB COL·LOCACIÓ DE GRAPA DE FIBRA DE CARBONI, RESINES EPOXI I REJUNTAT DE MAÇONERIA, SEGONS DETALL.
8. RESTAURACIÓ I REPOSICIÓ DELS ELEMENTS MALMESOS, DETERIORATS, DESAPAREGUTS, SINGULARS, ESCULTÒRICS I ORNAMENTALS. (CANTELLS AMPITS, CORNISES, MOTLLURES, RAFECES, ESCUTS, GÀRGOLLES, CONJUNT ESCULTÒRIC ACCÉS, ETC)

COSIT D'ESQUERDES

- 1-NETEJA I SANEJAMENT D'ÀMBIT A REPARAR
- 2-FORMACIÓ DE FORATS, COL·LOCACIÓ DE GRAPA DE FIBRA DE CARBONI, APLICACIÓ DE RESINES EPOXIDIQÜES I REJUNTAT AMB MORTER DE CALÇ EQUIVALENT A L'EXISTENT EN EL MUR
- 3-COSIT INTERIOR SEGUENT ELS PUNTS 1 I 2 I REPOSICIÓ DE REVESTIMENT INTERIOR EQUIVALENT A L'EXISTENT EN EL MUR.

NETEJA I CONSOLIDACIÓ:

9. IMPLANTACIÓ DE NOUS ELEMENTS DE PEDRA MITJANÇANT PEDRA DE LES MATEIXES CARACTERÍSTIQUES A L'EXISTENT, A NIVELL GEOMÈTRIC, CRÒMATIC I D'ACABAT.
10. NETEJA DE PARAMENTS AFECTATS PER ORGANISMES AMB BIOCIDES.
11. NETEJA GENERAL, RESPATLLAT I ASPIRAT DELS PARAMENTS DE MAÇONERIA, POSTERIOR TRACTAMENT DE CONSOLIDACIÓ I RECUPERACIÓ DE PETITS FRAGMENTS.
12. NETEJA DELS PARAMENTS PER PROJECCIÓ DE PARTÍCULES DE SILICAT D'ALUMINI DE 0 GRANALLA VEGETAL DE GRANULOMETRIA NO SUPERIOR A 0,5 MM.
13. NETEJA DE GRAFITS AMB PRODUCT BASAT EN NANOPARTÍCULES SILÍCIES EMBOLCALADES AMB PARAFINA O SIMILAR.
14. REJUNTAT DE LA TOTALITAT DELS PARAMENTS EXTERIORS DE CARREUS DE PEDRA CONCERTADA AMB MORTERS A BASE DE CALÇ AÈRIA AMB ECO-PUZOLANA, LLIUERS DE CIMENT.
15. REPOSICIÓ D'ESQUERDEJATS I ENCINTATS DESPRESOS.
16. APLICACIÓ D'HIDROFUGANT, CONSOLIDANT A BASE DE NANOSILICE, PATINES I IGUALACIÓ DE COLOR, SI S'ESCAU.

ACTUACIONS EN PARAMENTS DE MAÇONERIA

- M5 REPOSICIÓ DELS VOLUMS PERDUTS O MALMEOS DE LA FAÇANA DE MAMPOSTERIA CONCERTADA AMB MATERIALS D'IDENTIQUES CARACTERÍSTIQUES A L'ORIGINAL.
- M6 COSIT D'ESQUERDES AMB GRAPES DE FIBRA DE CARBONI, APLICACIÓ DE RESINES EPOXIDIQÜES I REJUNTAT AMB MORTER DE CALÇ EQUIVALENT A L'EXISTENT EN EL MUR.
- M7 REJUNTAT DE LA TOTALITAT DELS PARAMENTS EXTERIORS DE PEDRA CONCERTADA AMB MORTERS A BASE DE CALÇ AÈRIA AMB ECO-PUZOLANA.
- M8 REPOSICIÓ DELS ENCINTATS DESPRESOS AMB MORTER DE CALÇ ALS PARAMENTS DE MAMPOSTERIA ORDINÀRIA.
- M9 REPOSICIÓ DELS VOLUMS PERDUTS O MALMESOS DELS ESCOPIDORS DE PEDRA EN MAL ESTAT AMB MORTER DE REPARACIÓ I POSTERIOR APLICACIÓ D'HIDROFUGANT.

ACTUACIONS EN FUSTERIES I SERRALLERIES

- F2 RESTAURACIÓ DE LES SERRALLERIES EXISTENT. INCLOU NETEJA PER PROJECCIÓ DE SORRA, DECAPAT AMB ESCALFADOR, REPARACIÓ I/O SUBSTITUICIÓ D'ELEMENTS MALMESOS PER ELEMENTS D'IDENTIQUES CARACTERÍSTIQUES ALS ORIGINALS I APLICACIÓ D'ESMALT ANTIOXIDANT.
- F3 SUBSTITUICIÓ O RESATURACIÓ DE LA FUSTERIA EXISTENT O REPARACIÓ I/O SUBSTITUICIÓ D'ELEMENTS MALMESOS SEGONS QUADRE DE FUSTERIES.

ACTUACIONS EN COBERTA

- C4 RESTAURACIÓ DEL RAFEC DE COBERTA AMB MATERIALS D'IDENTIQUES CARACTERÍSTIQUES GEOMÈTRIQUES, CRÒMÀTIQUES I D'ACABAT. INCLOU LES ZONES DE TROBADA AMB PARAMENT VERTICAL DE LA FAÇANA.
- C5 ARREBOSSAT DE MORTER DE CALÇ PER MUR DE CORONAMENT PER LES DUES CARES.
- C6 COL·LOCACIÓ DE TOVA CERÀMICA DE 34,5X34,5 CM. I 2CM. DE GRUIX. PER CORONAMENT DE MUR.

ACTUACIONS EN GRUP ESCULTÒRIC DEL PORTAL I FAÇANA

- P4 REPARACIÓ DELS FRAGMENTS PERDUTS AMB MORTER DE CALÇ I PERNS DE LLAUTÓ.
- P5 RESTITUCIÓ DELS VOLUMS PERDUTS AMB PEDRA DE MONTJUÏC.
- P6 RESTAURACIÓ DE LA PORTA DE FUSTA EXISTENT, REPARACIÓ I/O SUBSTITUICIÓ D'ELEMENTS MALMESOS PER NOUS D'IDENTIQUES CARACTERÍSTIQUES A L'ORIGINAL, INCLOU TAMBÉ ELS FERRATGES.
- G2 RESTAURACIÓ DE LES GÀRGOLLES, HIDROFUGAT I SEGELLAT DE POSSIBLES ESQUERDES O FISSURES AMB MORTER DE CALÇ AÈRIA.

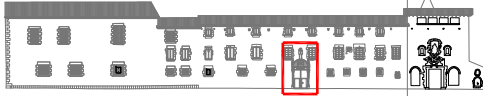

- COTES DE NIVELL EN METRES
- COTES DIMENSIONALS EN CENTÍMETRES
- LES COTES RELATIVES S'INDIQUEN ±0.00 RESPECTE LA COTA DE REFERÈNCIA (NIVELL DE PAVIMENT ACABAT PLANTA BAIXA)
- TOTES LES DIMENSIONS SERAN DEGUDAMENT COMPROVADES EN OBRA
- TOTA LA INFORMACIÓ REFERENT A ESTAT ACTUAL S'HA COMPILAT DE DIFERENTS FONTS











- LLEENDA AFECTACIONS A TERCERS
- ANTIC HOSPITAL DE LA SANTA CREU
  - ÀMBIT D'INTERVENCIÓ
  - AFECTACIÓ (SEGONS DESCRIPCIÓ DEL TEXT ADJUNT)
- AFECTACIONS A LA VIA PÚBLICA
- (VI) COL·LOCACIÓ DE BASTIDES I PLATAFORMES ADOSADES A LA FAÇANA OCUPANT LA VORERERA ADJACENT PERMETENT EL PAS PEATONAL PER SOTA.
- AFECTACIONS AL ANTIC HOSPITAL DE LA SANTA CREU
- (A1) AFECTACIÓ PUNTUAL DE L'ACCÉS DURANT LA INTERVENCIÓ EN EL CONJUNT ESCULTÒRIC DEL PORTAL I LA RESTAURACIÓ DE LA PORTA DE FUSTA.









A1 - ALÇAT CARRER HOSPITAL - ESTAT ACTUAL

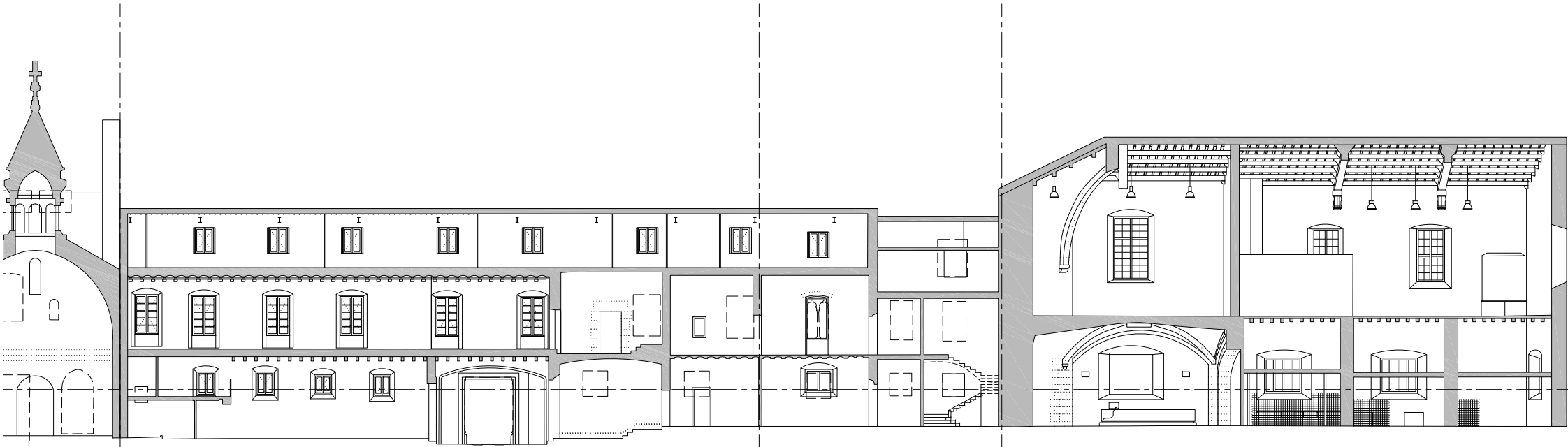

A2 - ALÇAT INTERIOR - ESTAT ACTUAL

- LLEGENDA ACTUACIONS FAÇANES
- RA RESTAURACIÓ DEL RAPEC DE COBERTA AMB MATERIALS D'IDÈNTIQUES CARACTERÍSTIQUES GEOMÈTRIQUES, CROMÀTIQUES I D'ACABAT. INCLOU LES ZONES DE TROBADA AMB EL PARAMENT VERTICAL DE LA FAÇANA.
  - NM NETEJA GENERAL, RASPALLAT I ASPIRAT DELS PARAMENTS DE MAÇONERIA ORDINÀRIA I NETEJA PER PROJECCIÓ DE PARTÍCULES DE SILICAT D'ALUMINI O GRANALLA VEGETAL DE GRANULOMETRIA NO SUPERIOR A 0,5 MM.
  - NE NETEJA GENERAL, RASPALLAT I ASPIRAT DELS PARAMENTS DE MAÇONERIA ORDINÀRIA I NETEJA PER PROJECCIÓ DE PARTÍCULES DE SILICAT D'ALUMINI O GRANALLA VEGETAL DE GRANULOMETRIA NO SUPERIOR A 0,5 MM I REPOSICIÓ DELS ENCINTATS DESPRESSOS AMB MORTER DE CALÇ.
  - NR NETEJA GENERAL, RASPALLAT I ASPIRAT DELS PARAMENTS DE MAÇONERIA CONCERTADA I NETEJA PER PROJECCIÓ DE PARTÍCULES DE SILICAT D'ALUMINI O GRANALLA VEGETAL DE GRANULOMETRIA NO SUPERIOR A 0,5 MM, REPICAT I/O SANEJAT DE LES JUNTES OBERTES I REJUNTAT DE LA TOTALITAT DELS PARAMENTS AMB MORTER DE CALÇ AERIA AMB ECO-PUZOLANA.
  - VM RESTITUCIÓ DE LA MAÇONERIA EN MAL ESTAT O MALMESA AMB PEDRA DE MONTJÚC DE LES MATEIXES CARACTERÍSTIQUES GEOMÈTRIQUES, CROMÀTIQUES I D'ACABAT ABUIXARDAT FI. INCLOU TAMBÉ EL REJUNTAT DE TOTES LES PECES AMB MORTER DE CALÇ.
  - GE NETEJA, REPARACIÓ, I RESTITUCIÓ DELS VOLUMS PERDUTS DELS GRUPS ESCULTÒRICS DEL PORTAL I DE LES GÀRGOLLES I DEL MAINELL DE LA FINESTRA CORONELLA SI S'ESCAU.
  - MC REPICAT D'ARREBOSSAT DE MORTER PORTLAND DE MUR DE CORONAMENT I POSTERIOR ARREBOSSAT AMB MORTER DE CALÇ PER LES DUES CARES.

ACTUACIONS GENERALS

EXTRACCIÓ D'ELEMENTS NO ORIGINALS:

- EXTRACCIÓ D'ELEMENTS AFEGITS: RESTES D'OBRA, ELEMENTS AFEGITS A LA MAÇONERIA, ENREIXATS, FERROS I INSTAL·LACIONS OBSOLETES.

DESMUNTATGES:

- DESMUNTATGE DELS TRAMS DEL RAPEC DE COBERTA EN MAL ESTAT.
- DESMUNTATGE DE LES SERRALLERIES I FUSTERIES PER A LA SEVA POSTERIOR RESTAURACIÓ.

RESTAURACIÓ I RECUPERACIÓ D'ELEMENTS MALMESOS O DESPAREGUTS:

- EXTRACCIÓ DELS PARAMENTS DE MAÇONERIA EN MAL ESTAT O MALMESOS I RESTITUCIÓ AMB MATERIAL D'APORTACIÓ D'IDÈNTIQUES CARACTERÍSTIQUES A L'ORIGINAL.
- REPICAT I/O SANEJAT DE LES JUNTES OBERTES, EN MAL ESTAT O MALMESOS.
- COSIT D'ESQUERDES AMB COL·LOCACIÓ DE GRAPA DE FIBRA DE CARBONI, RESINES EPOXI I REJUNTAT DE MAÇONERIA, SEGONS DETALL.
- RESTAURACIÓ I REPOSICIÓ DELS ELEMENTS MALMESOS, DETERIORATS, DESPAREGUTS, SINGULARS, ESCULTÒRICS I ORNAMENTALS. (CANTELLS AMPITS, CORNISES, MOTLLURES, RAPECES, ESCUTS, GÀRGOLLES, CONJUNT ESCULTÒRIC ACCÉS, ETC)

NETEJA I CONSOLIDACIÓ:

- IMPLANTACIÓ DE NOUS ELEMENTS DE PEDRA MITJANÇANT PEDRA DE LES MATEIXES CARACTERÍSTIQUES A L'EXISTENT, A NIVELL GEOMÈTRIC, CROMÀTIC I D'ACABAT.
- NETEJA DE PARAMENTS AFECTATS PER ORGANISMES AMB BIODIDES.
- NETEJA GENERAL I RASPALLAT ALS PARAMENTS DE MAÇONERIA, POSTERIOR TRACTAMENT DE CONSOLIDACIÓ I RECUPERACIÓ DE PETITS FRAGMENTES.
- NETEJA DELS PARAMENTS PER PROJECCIÓ DE PARTÍCULES DE SILICAT D'ALUMINI O GRANALLA VEGETAL DE GRANULOMETRIA NO SUPERIOR A 0,5 MM.
- REJUNTAT DE LA TOTALITAT DELS PARAMENTS EXTERIORS DE CARREUS DE PEDRA CONCERTADA AMB MORTERS A BASE DE CALÇ HIDRÀULICA AMB ECO-PUZOLANA, LLIUERS DE CIMENT.
- REPOSICIÓ D'ESQUERDEJATS I ENCINTATS DESPRESSOS.
- APLICACIÓ D'HIDROGUANT, CONSOLIDANT A BASE DE NANOSÍLICE, PATINES I IGUALACIÓ DE COLOR, SI S'ESCAU.

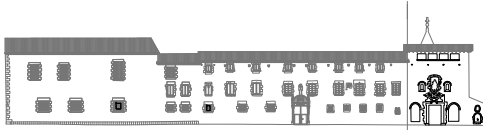

- COTES DE NIVELL EN METRES
- COTES DIMENSIONALS EN CENTÍMETRES
- LES COTES RELATIVES S'INDIQUEN  $\pm 0.00$  RESPECTE LA COTA DE REFERÈNCIA (NIVELL DE PAVIMENT ACABAT PLANTA BAIXA)
- TOTES LES DIMENSIONS SERAN DEGUDAMENT COMPROVADES EN OBRA
- TOTA LA INFORMACIÓ REFERENT A ESTAT ACTUAL S'HA COMPILAT DE DIFERENTS FONTS





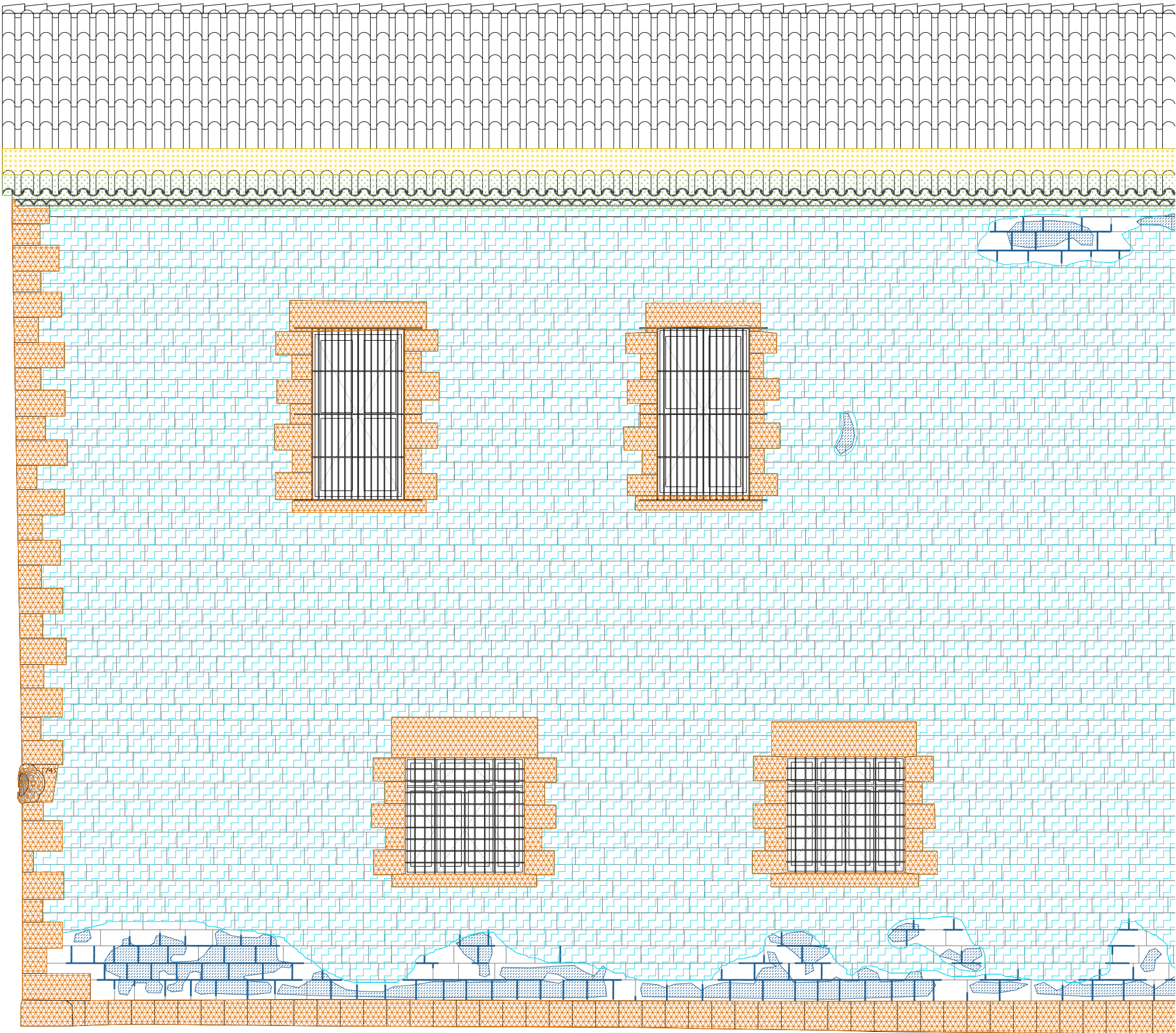
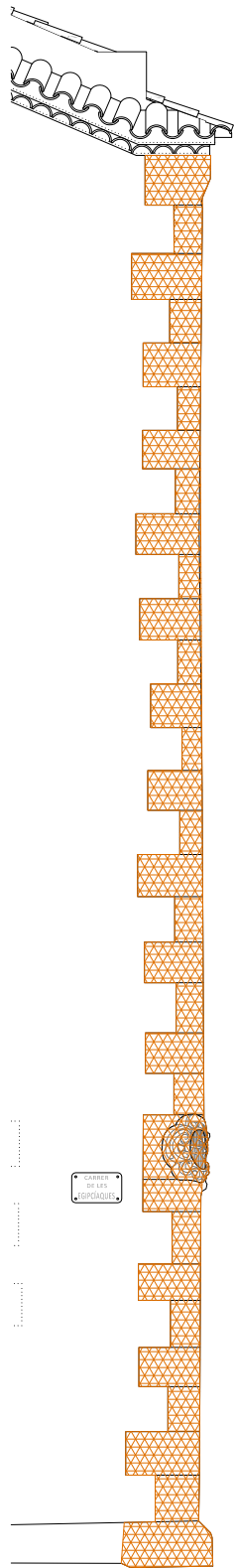

- LLEENDA ACTUACIONS FAÇANES
- RA RESTAURACIÓ DEL RÀFEC DE COBERTA AMB MATERIALS D'IDÈNTIQUES CARACTERÍSTIQUES GEOMÈTRIQUES, CROMÀTIQUES I D'ACABAT. INCLOU LES ZONES DE TROBADA AMB EL PARAMENT VERTICAL DE LA FAÇANA.
  - NM NETEJA GENERAL, RASPALLAT I ASPIRAT DELS PARAMENTS DE MAÇONERIA ORDINÀRIA I NETEJA PER PROJECCIÓ DE PARTÍCULES DE SILICAT D'ALUMINI O GRANALLA VEGETAL DE GRANULOMETRIA NO SUPERIOR A 0,5 MM.
  - NE NETEJA GENERAL, RASPALLAT I ASPIRAT DELS PARAMENTS DE MAÇONERIA ORDINÀRIA I NETEJA PER PROJECCIÓ DE PARTÍCULES DE SILICAT D'ALUMINI O GRANALLA VEGETAL DE GRANULOMETRIA NO SUPERIOR A 0,5 MM I REPOSICIÓ DELS ENCINTATS DESPRESOS AMB MORTER DE CALÇ.
  - NR NETEJA GENERAL, RASPALLAT I ASPIRAT DELS PARAMENTS DE MAÇONERIA CONCERTADA I NETEJA PER PROJECCIÓ DE PARTÍCULES DE SILICAT D'ALUMINI O GRANALLA VEGETAL DE GRANULOMETRIA NO SUPERIOR A 0,5 MM, REPICAT I/O SANEJAT DE LES JUNTES OBERTES I REJUNTAT DE LA TOTALITAT DELS PARAMENTS AMB MORTER DE CALÇ AERIA AMB ECO-PUZOLANA.
  - VM RESTITUCIÓ DE LA MAÇONERIA EN MAL ESTAT O MALMESA AMB PEDRA DE MONTJUÏC DE LES MATEIXES CARACTERÍSTIQUES GEOMÈTRIQUES, CROMÀTIQUES I D'ACABAT ABUIXARDAT FI. INCLOU TAMBÉ EL REJUNTAT DE TOTES LES PECES AMB MORTER DE CALÇ.
  - GE NETEJA, REPARACIÓ, I RESTITUCIÓ DELS VOLUMS PERDUTS DELS GRUPS ESCULTÒRICS DEL PORTAL I DE LES GARGOLES I DEL MAINELL DE LA FINESTRA CORONELLA SI S'ESCAU.
  - MC REPICAT D'ARREBOSSAT DE MORTER PORTLAND DE MUR DE CORONAMENT I POSTERIOR ARREBOSSAT AMB MORTER DE CALÇ PER LES DUES CARES.

ACTUACIONS GENERALS

EXTRACCIÓ D'ELEMENTS NO ORIGINALS:

- EXTRACCIÓ D'ELEMENTS AFEGITS: RESTES D'OBRA, ELEMENTS AFEGITS A LA MAÇONERIA, ENREIXATS, FERROS I INSTAL·LACIONS OBSOLETES.

DESMUNTATGES:

- DESMUNTATGE DELS TRAMS DEL RÀFEC DE COBERTA EN MAL ESTAT.
- DESMUNTATGE DE LES SERRALLERIES I FUSTERIES PER A LA SEVA POSTERIOR RESTAURACIÓ.

RESTAURACIÓ I RECUPERACIÓ D'ELEMENTS MALMESOS O DESPAREGUTS:

- EXTRACCIÓ DELS PARAMENTS DE MAÇONERIA EN MAL ESTAT O MALMESOS I RESTITUCIÓ AMB MATERIAL D'APORTACIÓ D'IDÈNTIQUES CARACTERÍSTIQUES A L'ORIGINAL.
- REPICAT I/O SANEJAT DE LES JUNTES OBERTES, EN MAL ESTAT O MALMESOS.
- COSIT D'ESQUERDES AMB COL·LOCACIÓ DE GRAPA DE FIBRA DE CARBONI, RESINES EPOXI I REJUNTAT DE MAÇONERIA, SEGONS DETALL.
- RESTAURACIÓ I REPOSICIÓ DELS ELEMENTS MALMESOS, DETERIORATS, DESPAREGUTS, SINGULARS, ESCULTÒRICS I ORNAMENTALS: (CANTELLS AMPTS, CORNISES, MOTLLURES, RÀFECES, ESCUTS, GARGOLES, CONJUNT ESCULTÒRIC ACCÉS, ETC)

NETEJA I CONSOLIDACIÓ:

- IMPLANTACIÓ DE NOUS ELEMENTS DE PEDRA MITJANÇANT PEDRA DE LES MATEIXES CARACTERÍSTIQUES A L'EXISTENT, A NIVELL GEOMÈTRIC, CROMÀTIC I D'ACABAT.
- NETEJA DE PARAMENTS AFECTATS PER ORGANISMES AMB BIOCIDES.
- NETEJA GENERAL I RASPALLAT ALS PARAMENTS DE MAÇONERIA, POSTERIOR TRACTAMENT DE CONSOLIDACIÓ I RECUPERACIÓ DE PETITS FRAGMENTS.
- NETEJA DELS PARAMENTS PER PROJECCIÓ DE PARTÍCULES DE SILICAT D'ALUMINI O GRANALLA VEGETAL DE GRANULOMETRIA NO SUPERIOR A 0,5 MM.
- REJUNTAT DE LA TOTALITAT DELS PARAMENTS EXTERIORS DE CARREUS DE PEDRA CONCERTADA AMB MORTERS A BASE DE CALÇ HIDRÀULICA AMB ECO-PUZOLANA, LLIURES DE CIMENT.
- REPOSICIÓ D'ESQUERDEJATS I ENCINTATS DESPRESOS.
- APLICACIÓ D'HIDROFUGANT, CONSOLIDANT A BASE DE NANOSÍLICE, PATINES I IGUALACIÓ DE COLOR, SI S'ESCAU.

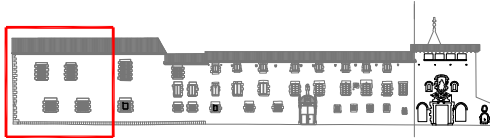

A1

- COTES DE NIVELL EN METRES
- COTES DIMENSIONALS EN CENTÍMETRES
- LES COTES RELATIVES S'INDIQUEN  $\pm 0.00$  RESPECTE LA COTA DE REFERÈNCIA (NIVELL DE PAVIMENT ACABAT PLANTA BAIXA)
- TOTES LES DIMENSIONS SERAN DEGUDAMENT COMPROVADES EN OBRA
- TOTA LA INFORMACIÓ REFERENT A ESTAT ACTUAL S'HA COMPILAT DE DIFERENTS FONTS



A1.1 - ALÇAT CARRER HOSPITAL - ESTAT ACTUAL





- LLEGENDA ACTUACIONS FAÇANES
- RA RESTAURACIÓ DEL RAPEC DE COBERTA AMB MATERIALS D'IDÈNTIQUES CARACTERÍSTIQUES GEOMÈTRIQUES, CROMÀTIQUES I D'ACABAT. INCLOU LES ZONES DE TROBADA AMB EL PARAMENT VERTICAL DE LA FAÇANA.
  - NM NETEJA GENERAL, RASPALLAT I ASPIRAT DELS PARAMENTS DE MAÇONERIA ORDINÀRIA I NETEJA PER PROJECCIÓ DE PARTÍCULES DE SILICAT D'ALUMINI O GRANALLA VEGETAL DE GRANULOMETRIA NO SUPERIOR A 0,5 MM.
  - NE NETEJA GENERAL, RASPALLAT I ASPIRAT DELS PARAMENTS DE MAÇONERIA ORDINÀRIA I NETEJA PER PROJECCIÓ DE PARTÍCULES DE SILICAT D'ALUMINI O GRANALLA VEGETAL DE GRANULOMETRIA NO SUPERIOR A 0,5 MM I REPOSICIÓ DELS ENCINTATS DESPRESOS AMB MORTER DE CALÇ.
  - NR NETEJA GENERAL, RASPALLAT I ASPIRAT DELS PARAMENTS DE MAÇONERIA CONCERTADA I NETEJA PER PROJECCIÓ DE PARTÍCULES DE SILICAT D'ALUMINI O GRANALLA VEGETAL DE GRANULOMETRIA NO SUPERIOR A 0,5 MM, REPICAT I/O SANEJAT DE LES JUNTES OBERTES I REJUNTAT DE LA TOTALITAT DELS PARAMENTS AMB MORTER DE CALÇ AERIA AMB ECO-PUZOLANA.
  - VM RESTITUCIÓ DE LA MAÇONERIA EN MAL ESTAT O MALMESA AMB PEDRA DE MONTJUIÇ DE LES MATEIXES CARACTERÍSTIQUES GEOMÈTRIQUES, CROMÀTIQUES I D'ACABAT ABUIXARDAT FI. INCLOU TAMBÉ EL REJUNTAT DE TOTES LES PECES AMB MORTER DE CALÇ.
  - GE NETEJA, REPARACIÓ, I RESTITUCIÓ DELS VOLUMS PERDUTS DELS GRUPS ESCULTÒRICS DEL PORTAL I DE LES GÀRGOLLES I DEL MAINELL DE LA FINESTRA CORONELLA SI S'ESCAU.
  - MC REPICAT D'ARREBOSSAT DE MORTER PORTLAND DE MUR DE CORONAMENT I POSTERIOR ARREBOSSAT AMB MORTER DE CALÇ PER LES DUES CARES.

- ACTUACIONS GENERALS
- EXTRACCIÓ D'ELEMENTS NO ORIGINALS:
- EXTRACCIÓ D'ELEMENTS AFEGITS: RESTES D'OBRA, ELEMENTS AFEGITS A LA MAÇONERIA, ENREIXATS, FERROS I INSTAL·LACIONS OBSOLETES.
- DESMUNTATGES:
- DESMUNTATGE DELS TRAMS DEL RAPEC DE COBERTA EN MAL ESTAT.
  - DESMUNTATGE DE LES SERRALLERIES I FUSTERIES PER A LA SEVA POSTERIOR RESTAURACIÓ.
- RESTAURACIÓ I RECUPERACIÓ D'ELEMENTS MALMESOS O DESPAREGUTS:
- EXTRACCIÓ DELS PARAMENTS DE MAÇONERIA EN MAL ESTAT O MALMESOS I RESTITUCIÓ AMB MATERIAL D'APORTACIÓ D'IDÈNTIQUES CARACTERÍSTIQUES A L'ORIGINAL.
  - REPICAT I/O SANEJAT DE LES JUNTES OBERTES, EN MAL ESTAT O MALMESOS.
  - COSIT D'ESQUERDES AMB COL·LOCACIÓ DE GRAPA DE FIBRA DE CARBONI, RESINES EPOXI I REJUNTAT DE MAÇONERIA, SEGONS DETALL.
  - RESTAURACIÓ I REPOSICIÓ DELS ELEMENTS MALMESOS, DETERIORATS, DESPAREGUTS, SINGULARS, ESCULTÒRICS I ORNAMENTALS. (CANTELLS AMPITS, CORNISES, MOTLLURES, RAPECES, ESCUTS, GÀRGOLLES, CONJUNT ESCULTÒRIC ACCÉS, ETC)
- NETEJA I CONSOLIDACIÓ:
- IMPLANTACIÓ DE NOUS ELEMENTS DE PEDRA MITJANÇANT PEDRA DE LES MATEIXES CARACTERÍSTIQUES A L'EXISTENT, A NIVELL GEOMÈTRIC, CROMÀTIC I D'ACABAT.
  - NETEJA DE PARAMENTS AFECTATS PER ORGANISMES AMB BIOCIDES.
  - NETEJA GENERAL I RASPALLAT ALS PARAMENTS DE MAÇONERIA, POSTERIOR TRACTAMENT DE CONSOLIDACIÓ I RECUPERACIÓ DE PETITS FRAGMENTS.
  - NETEJA DELS PARAMENTS PER PROJECCIÓ DE PARTÍCULES DE SILICAT D'ALUMINI O GRANALLA VEGETAL DE GRANULOMETRIA NO SUPERIOR A 0,5 MM.
  - REJUNTAT DE LA TOTALITAT DELS PARAMENTS EXTERIORS DE CARREUS DE PEDRA CONCERTADA AMB MORTERS A BASE DE CALÇ HIDRÀULICA AMB ECO-PUZOLANA, LLUIRES DE CIMENT.
  - REPOSICIÓ D'ESQUERDEJATS I ENCINTATS DESPRESOS.
  - APLICACIÓ D'HIDROFUFANT, CONSOLIDANT A BASE DE NANOSÍLICE, PATINES I IGUALACIÓ DE COLOR, SI S'ESCAU.

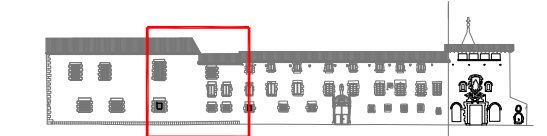

A1

—COTES DE NIVELL EN METRES  
—COTES DIMENSIONALS EN CENTÍMETRES  
—LES COTES RELATIVES S'INDIQUEN ±0.00 RESPECTE LA COTA DE REFERÈNCIA (NIVELL DE PAVIMENT ACABAT PLANTA BAIXA)  
—TOTES LES DIMENSIONS SERAN DEGUDAMENT COMPROVADES EN OBRA  
—TOTA LA INFORMACIÓ REFERENT A ESTAT ACTUAL S'HA COMPILAT DE DIFERENTS FONTS



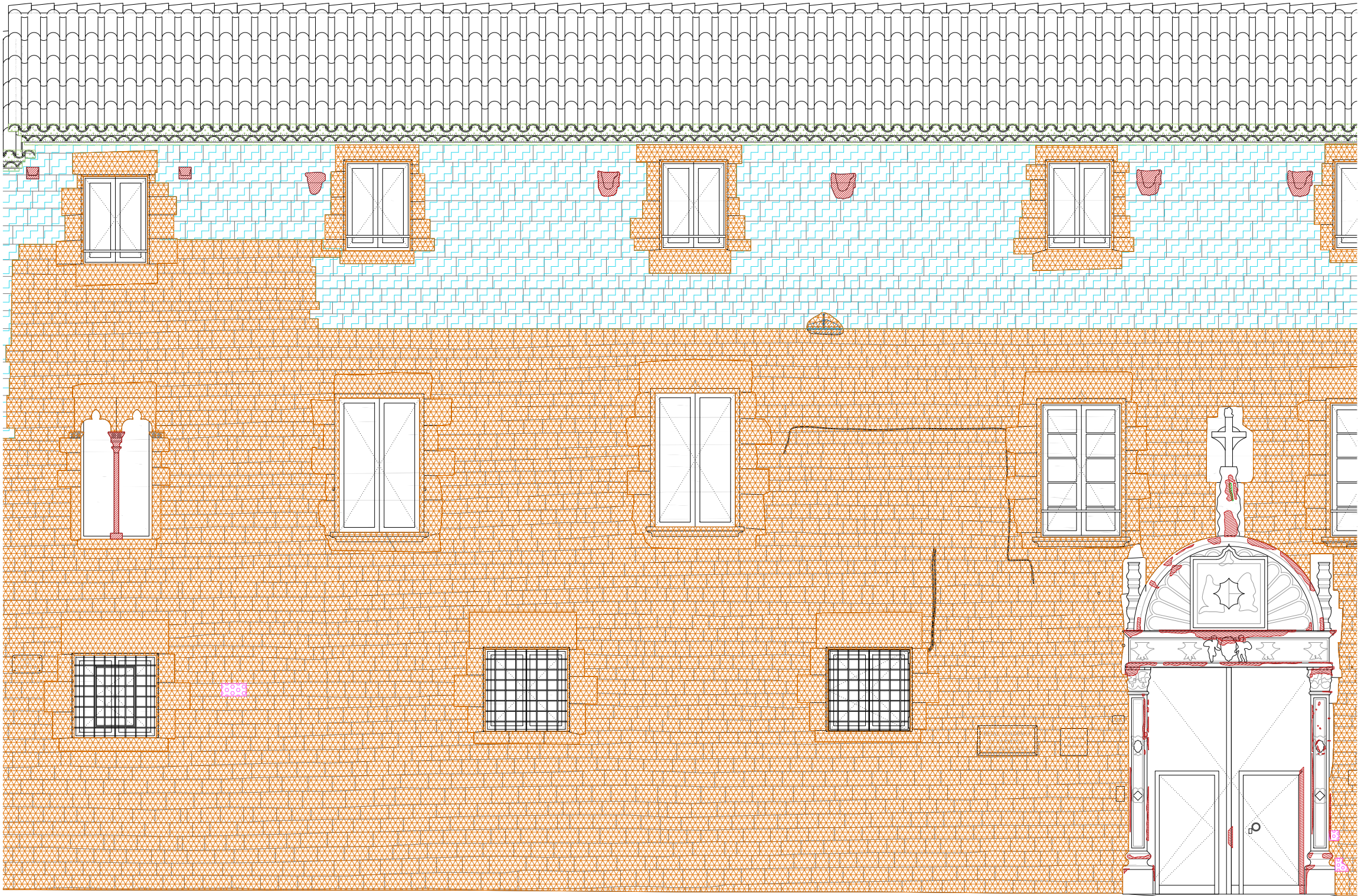

A1.3 - ALÇAT CARRER HOSPITAL - ESTAT ACTUAL

- LLEGENDA ACTUACIONS FAÇANES
- RA RESTAURACIÓ DEL RAPEC DE COBERTA AMB MATERIALS D'IDÈNTIQUES CARACTERÍSTIQUES GEOMÈTRIQUES, CROMÀTIQUES I D'ACABAT. INCLOU LES ZONES DE TROBADA AMB EL PARAMENT VERTICAL DE LA FAÇANA.
  - NM NETEJA GENERAL, RASPALLAT I ASPIRAT DELS PARAMENTS DE MAÇONERIA ORDINÀRIA I NETEJA PER PROJECCIÓ DE PARTÍCULES DE SILICAT D'ALUMINI O GRANALLA VEGETAL DE GRANULOMETRIA NO SUPERIOR A 0,5 MM.
  - NE NETEJA GENERAL, RASPALLAT I ASPIRAT DELS PARAMENTS DE MAÇONERIA ORDINÀRIA I NETEJA PER PROJECCIÓ DE PARTÍCULES DE SILICAT D'ALUMINI O GRANALLA VEGETAL DE GRANULOMETRIA NO SUPERIOR A 0,5 MM I REPOSICIÓ DELS ENCINTATS DESPRESSOS AMB MORTER DE CALÇ.
  - NR NETEJA GENERAL, RASPALLAT I ASPIRAT DELS PARAMENTS DE MAÇONERIA CONCERTADA I NETEJA PER PROJECCIÓ DE PARTÍCULES DE SILICAT D'ALUMINI O GRANALLA VEGETAL DE GRANULOMETRIA NO SUPERIOR A 0,5 MM, REPICAT I/O SANEJAT DE LES JUNTES OBERTES I REJUNTAT DE LA TOTALITAT DELS PARAMENTS AMB MORTER DE CALÇ AÈRIA AMB ECO-PUZOLANA.
  - VM RESTITUCIÓ DE LA MAÇONERIA EN MAL ESTAT O MALMESA AMB PEDRA DE MONTJUÏC DE LES MATEIXES CARACTERÍSTIQUES GEOMÈTRIQUES, CROMÀTIQUES I D'ACABAT ABUIXARDAT FI. INCLOU TAMBÉ EL REJUNTAT DE TOTES LES PECES AMB MORTER DE CALÇ.
  - GE NETEJA, REPARACIÓ, I RESTITUCIÓ DELS VOLUMS PERDUTS DELS GRUPS ESCULTÒRICS DEL PORTAL I DE LES GARGOLES I DEL MAINELL DE LA FINESTRA CORONELLA SI S'ESCAU.
  - MC REPICAT D'ARREBOSSAT DE MORTER PORTLAND DE MUR DE CORONAMENT I POSTERIOR ARREBOSSAT AMB MORTER DE CALÇ PER LES DUES CARES.

- ACTUACIONS GENERALS
- EXTRACCIÓ D'ELEMENTS NO ORIGINALS:
- EXTRACCIÓ D'ELEMENTS AFEGITS: RESTES D'OBRA, ELEMENTS AFEGITS A LA MAÇONERIA, ENREIXATS, FERROS I INSTAL·LACIONS OBSOLETES.
- DESMUNTATGES:
- DESMUNTATGE DELS TRAMS DEL RAPEC DE COBERTA EN MAL ESTAT.
  - DESMUNTATGE DE LES SERRALLERIES I FUSTERIES PER A LA SEVA POSTERIOR RESTAURACIÓ.
- RESTAURACIÓ I RECUPERACIÓ D'ELEMENTS MALMESOS O DESAPAREGUTS:
- EXTRACCIÓ DELS PARAMENTS DE MAÇONERIA EN MAL ESTAT O MALMESOS I RESTITUCIÓ AMB MATERIAL D'APORTACIÓ D'IDÈNTIQUES CARACTERÍSTIQUES A L'ORIGINAL.
  - REPICAT I/O SANEJAT DE LES JUNTES OBERTES, EN MAL ESTAT O MALMESOS.
  - COSIT D'ESQUERDES AMB COL·LOCACIÓ DE GRAPA DE FIBRA DE CARBONI, RESINES EPOXI I REJUNTAT DE MAÇONERIA, SEGONS DETALL.
  - RESTAURACIÓ I REPOSICIÓ DELS ELEMENTS MALMESOS, DETERIORATS, DESAPAREGUTS, SINGULARS, ESCULTÒRICS I ORNAMENTALS. (CANTELLS AMPITS, CORNISES, MOTLLURES, RAPECS, ESCUTS, GARGOLES, CONJUNT ESCULTÒRIC ACCÉS, ETC)
- NETEJA I CONSOLIDACIÓ:
- IMPLANTACIÓ DE NOUS ELEMENTS DE PEDRA MITJANÇANT PEDRA DE LES MATEIXES CARACTERÍSTIQUES A L'EXISTENT, A NIVELL GEOMÈTRIC, CROMÀTIC I D'ACABAT.
  - NETEJA DE PARAMENTS AFECTATS PER ORGANISMES AMB BIOCIDES.
  - NETEJA GENERAL I RASPALLAT ALS PARAMENTS DE MAÇONERIA, POSTERIOR TRACTAMENT DE CONSOLIDACIÓ I RECUPERACIÓ DE PETITS FRAGMENTS.
  - NETEJA DELS PARAMENTS PER PROJECCIÓ DE PARTÍCULES DE SILICAT D'ALUMINI O GRANALLA VEGETAL DE GRANULOMETRIA NO SUPERIOR A 0,5 MM.
  - REJUNTAT DE LA TOTALITAT DELS PARAMENTS EXTERIORS DE CARREUS DE PEDRA CONCERTADA AMB MORTERS A BASE DE CALÇ HIDRÀULICA AMB ECO-PUZOLANA, LLIUERS DE CIMENT.
  - REPOSICIÓ D'ESQUERDEJATS I ENCINTATS DESPRESSOS.
  - APLICACIÓ D'HIDROGUFANT, CONSOLIDANT A BASE DE NANOSÍLICE, PATINES I IGUALACIÓ DE COLOR, SI S'ESCAU.

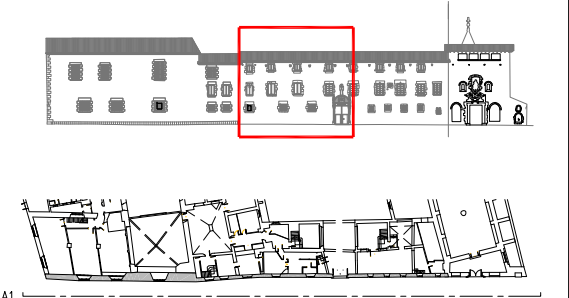

- A1
- COTES DE NIVELL EN METRES
  - COTES DIMENSIONALS EN CENTÍMETRES
  - LES COTES RELATIVES S'INDIQUEN ±0.00 RESPECTE LA COTA DE REFERÈNCIA (NIVELL DE PAVIMENT ACABAT PLANTA BAIXA)
  - TOTES LES DIMENSIONS SERAN DEGUDAMENT COMPROVADES EN OBRA
  - TOTA LA INFORMACIÓ REFERENT A ESTAT ACTUAL S'HA COMPILAT DE DIFERENTS FONTS





A1.4 - ALÇAT CARRER HOSPITAL - ESTAT ACTUAL

- LLEGENDA ACTUACIONS FAÇANES
- RA RESTAURACIÓ DEL RÀFEC DE COBERTA AMB MATERIALS D'IDÈNTIQUES CARACTERÍSTIQUES GEOMÈTRIQUES, CROMÀTIQUES I D'ACABAT. INCLOU LES ZONES DE TROBADA AMB EL PARAMENT VERTICAL DE LA FAÇANA.
  - NM NETEJA GENERAL, RASPALLAT I ASPIRAT DELS PARAMENTS DE MAÇONERIA ORDINÀRIA I NETEJA PER PROJECCIÓ DE PARTÍCULES DE SILICAT D'ALUMINI O GRANALLA VEGETAL DE GRANULOMETRIA NO SUPERIOR A 0,5 MM.
  - NE NETEJA GENERAL, RASPALLAT I ASPIRAT DELS PARAMENTS DE MAÇONERIA ORDINÀRIA I NETEJA PER PROJECCIÓ DE PARTÍCULES DE SILICAT D'ALUMINI O GRANALLA VEGETAL DE GRANULOMETRIA NO SUPERIOR A 0,5 MM I REPOSICIÓ DELS ENCINTATS DESPRESOS AMB MORTER DE CALÇ.
  - NR NETEJA GENERAL, RASPALLAT I ASPIRAT DELS PARAMENTS DE MAÇONERIA CONCERTADA I NETEJA PER PROJECCIÓ DE PARTÍCULES DE SILICAT D'ALUMINI O GRANALLA VEGETAL DE GRANULOMETRIA NO SUPERIOR A 0,5 MM, REPICAT I/O SANEJAT DE LES JUNTES OBERTES I REJUNTAT DE LA TOTALITAT DELS PARAMENTS AMB MORTER DE CALÇ AERIA AMB ECO-PUZOLANA.
  - VM RESTITUCIÓ DE LA MAÇONERIA EN MAL ESTAT O MALMESA AMB PEDRA DE MONTJUÏC DE LES MATEIXES CARACTERÍSTIQUES GEOMÈTRIQUES, CROMÀTIQUES I D'ACABAT ABUXARDAT FI. INCLOU TAMBÉ EL REJUNTAT DE TOTES LES PECES AMB MORTER DE CALÇ.
  - GE NETEJA, REPARACIÓ, I RESTITUCIÓ DELS VOLUMS PERDUTS DELS GRUPS ESCULTÒRICS DEL PORTAL I DE LES GARGOLES I DEL MAINELL DE LA FINESTRA CORONELLA SI S'ESCAU.
  - MC REPICAT D'ARREBOSSAT DE MORTER PORTLAND DE MUR DE CORONAMENT I POSTERIOR ARREBOSSAT AMB MORTER DE CALÇ PER LES DUES CARES.

- ACTUACIONS GENERALS
- EXTRACCIÓ D'ELEMENTS NO ORIGINALS:
- EXTRACCIÓ D'ELEMENTS AFEIGITS: RESTES D'OBRA, ELEMENTS AFEIGITS A LA MAÇONERIA, ENREIXATS, FERROS I INSTAL·LACIONS OBSOLETES.
- DESMUNTATGES:
- DESMUNTATGE DELS TRAMS DEL RÀFEC DE COBERTA EN MAL ESTAT.
  - DESMUNTATGE DE LES SERRALLERIES I FUSTERIES PER A LA SEVA POSTERIOR RESTAURACIÓ.
- RESTAURACIÓ I RECUPERACIÓ D'ELEMENTS MALMESOS O DESPAREGUTS:
- EXTRACCIÓ DELS PARAMENTS DE MAÇONERIA EN MAL ESTAT O MALMESOS I RESTITUCIÓ AMB MATERIAL D'APORTACIÓ D'IDÈNTIQUES CARACTERÍSTIQUES A L'ORIGINAL.
  - REPICAT I/O SANEJAT DE LES JUNTES OBERTES, EN MAL ESTAT O MALMESOS.
  - COSIT D'ESQUERDES AMB COL·LOCACIÓ DE GRAPA DE FIBRA DE CARBONI, RESINES EPOXI I REJUNTAT DE MAÇONERIA, SEGONS DETALL.
  - RESTAURACIÓ I REPOSICIÓ DELS ELEMENTS MALMESOS, DETERIORATS, DESPAREGUTS, SINGULARS, ESCULTÒRICS I ORNAMENTALS. (CANTELLS AMPITS, CORNISES, MOTLLURES, RÀFECES, ESCUTS, GARGOLES, CONJUNT ESCULTÒRIC ACCÉS, ETC)
- NETEJA I CONSOLIDACIÓ:
- IMPLANTACIÓ DE NOUS ELEMENTS DE PEDRA MITJANÇANT PEDRA DE LES MATEIXES CARACTERÍSTIQUES A L'EXISTENT, A NIVELL GEOMÈTRIC, CROMÀTIC I D'ACABAT.
  - NETEJA DE PARAMENTS AFFECTATS PER ORGANISMES AMB BIODIDES.
  - NETEJA GENERAL I RASPALLAT ALS PARAMENTS DE MAÇONERIA, POSTERIOR TRACTAMENT DE CONSOLIDACIÓ I RECUPERACIÓ DE PETITS FRAGMENTS.
  - NETEJA DELS PARAMENTS PER PROJECCIÓ DE PARTÍCULES DE SILICAT D'ALUMINI O GRANALLA VEGETAL DE GRANULOMETRIA NO SUPERIOR A 0,5 MM.
  - REJUNTAT DE LA TOTALITAT DELS PARAMENTS EXTERIORS DE CARREUS DE PEDRA CONCERTADA AMB MORTERS A BASE DE CALÇ HIDRÀULICA AMB ECO-PUZOLANA, LLIUERS DE CIMENT.
  - REPOSICIÓ D'ESQUERDEJATS I ENCINTATS DESPRESOS.
  - APLICACIÓ D'HIDROGUANT, CONSOLIDANT A BASE DE NANOSÍLICE, PATINES I IGUALACIÓ DE COLOR, SI S'ESCAU.

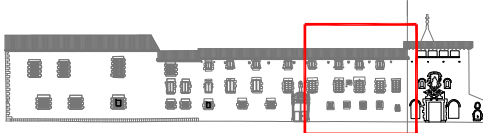

- A1
- COTES DE NIVELL EN METRES
  - COTES DIMENSIONALS EN CENTÍMETRES
  - LES COTES RELATIVES S'INDIQUEN  $\pm 0,00$  RESPECTE LA COTA DE REFERÈNCIA (NIVELL DE PAVIMENT ACABAT PLANTA BAIXA)
  - TOTES LES DIMENSIONS SERAN DEGUDAMENT COMPROVADES EN OBRA
  - TOTA LA INFORMACIÓ REFERENT A ESTAT ACTUAL S'HA COMPILAT DE DIFERENTS FONTS



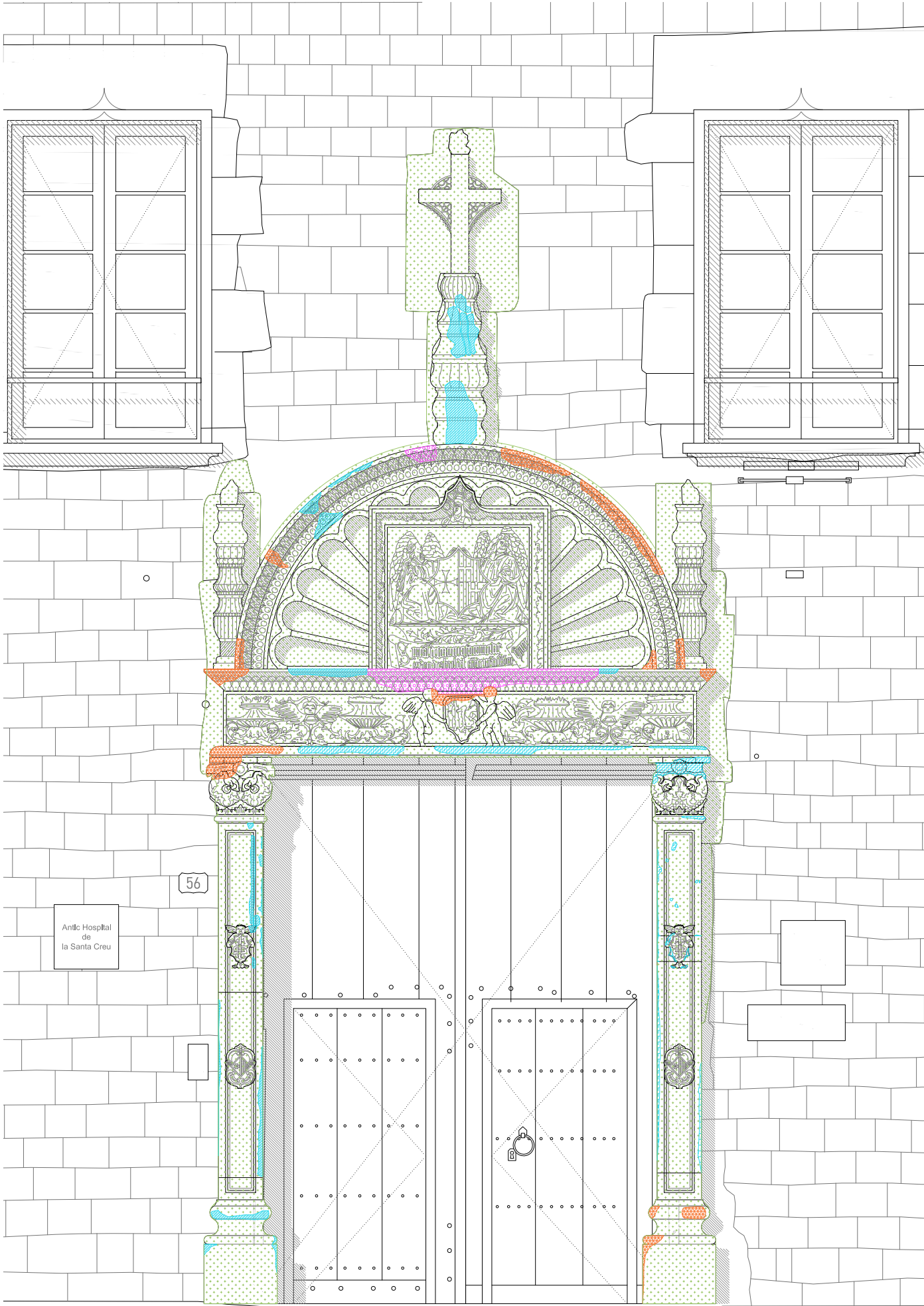

- LLEGENDA ACTUACIONS GRUP ESCULTÒRIC DEL PORTAL
- N NETEJA MECÀNICA INTEGRAL AMB RASPALLS SUAUS, ASPIRADORS I AIGUA I SABÓ NEUTRE I NETEJA QUÍMICA AMB PASTA D'AB 57 DE LES PARTS MÉS AFECTADES. ESBANDIT AMB AIGUA DESTIL·LADA.
  - R REPARACIÓ DE PETITS FRAGMENTS AMB MORTER DE CALÇ.  
1. APLICACIÓ DE PRODUCTE CONSOLIDANT DE LES PARTS AFECTADES.  
2. COL·LOCACIÓ DE PERNS DE LLAUTÓ (ALLÀ ON CALGUI) I MODELATGE DIRECTAMENT SOBRE LA SUPERFÍCIE DELS FRAGMENTS PERDUTS AMB MORTER DE CALÇ.
  - T RESTITUCIÓ DE VOLUMS PERDUTS AMB MORTER DE CALÇ.  
1. APLICACIÓ DE PRODUCTE CONSOLIDANT DE LES PARTS AFECTADES.  
2. MODELATGE AMB FANG DE FRAGMENTS PERDUTS MÉS GRANS PER FER-NE MOTLLES I REPRODUCCIONS DE MORTER DE CALÇ FIXATS AMB PERNS DE LLAUTÓ.
  - V RESTITUCIÓ DEL VOLUMS PERDUTS AMB PEDRA DE MONTJUÏC.  
1. NETEJA, REPICAT I/O SANEJAT I APERTURA DE CAIXA PER A COL·LOCACIÓ DE L'INJERT DE PEDRA DE MONTJUÏC.  
2. TALL EN TALLER DE LA PEÇA DE REPOSICIÓ REPLICANT LA MOTLLURA O ORNAMENTACIÓ DE L'ORIGINAL AMB PEDRA DE MONTJUÏC. INSTALLACIÓ D'ANCORATGES SOBRE LA NOVA PEÇA AMB PERNS DE LLAUTÓ O ESPIGUES ADHERIDES AMB RESINES EPOXIDÍQUES.  
3. INSTALLACIÓ DE LA NOVA PEÇA DE REPOSICIÓ AMB ADHESIUS EPOXIDÍCS SEGUNT LES INSTRUCCIONS DEL FABRICANT. REALITZACIÓ DE POLIT FI UN COP L'ADHESIU HAGI FRAGUAT.  
4. REJUNTAT AMB MORTER DE CALÇ I REINTEGRACIÓ CROMÀTICA.

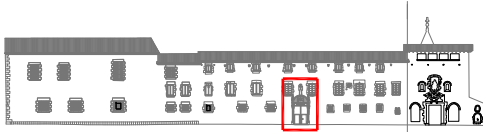

—COTES DE NIVELL EN METRES  
—COTES DIMENSIONALS EN CENTÍMETRES  
—LES COTES RELATIVES S'INDIQUEN  $\pm 0,00$  RESPECTE LA COTA DE REFERÈNCIA  
(NIVELL DE PAVIMENT ACABAT PLANTA BAIXA)  
—TOTES LES DIMENSIONS SERAN DEGUDAMENT COMPROVADES EN OBRA  
—TOTA LA INFORMACIÓ REFERENT A ESTAT ACTUAL S'HA COMPILAT DE DIFERENTS FONTS





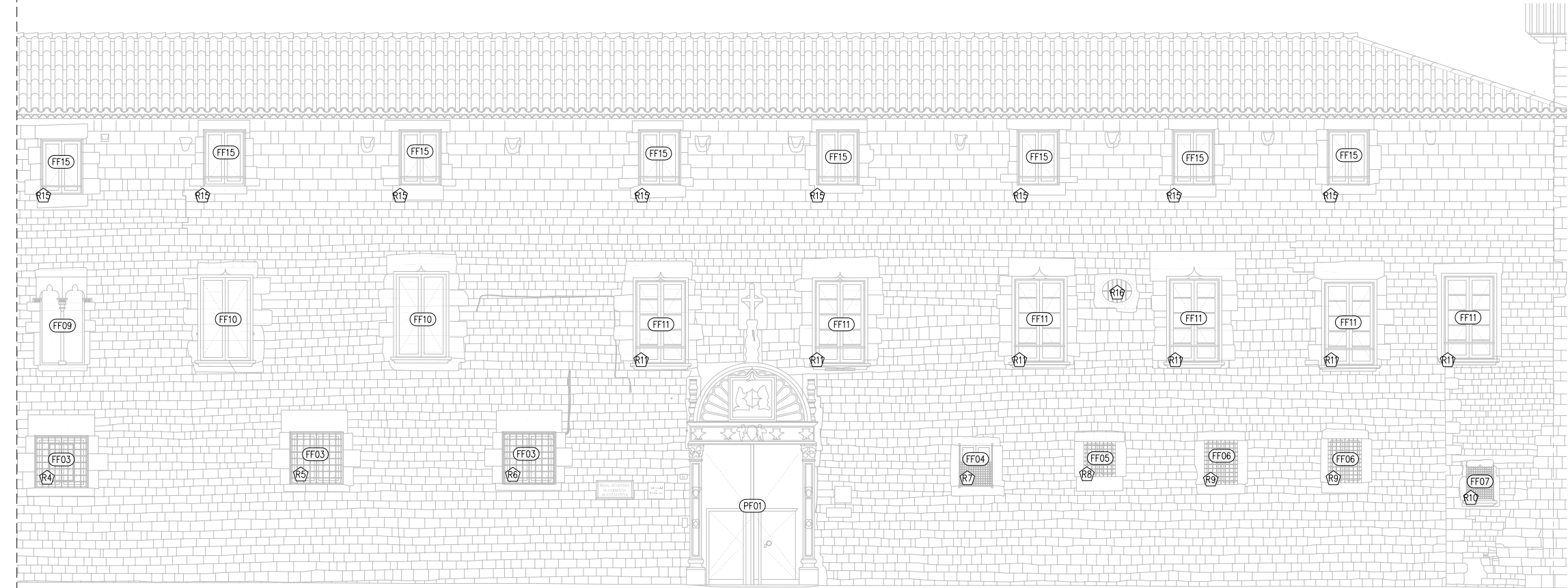
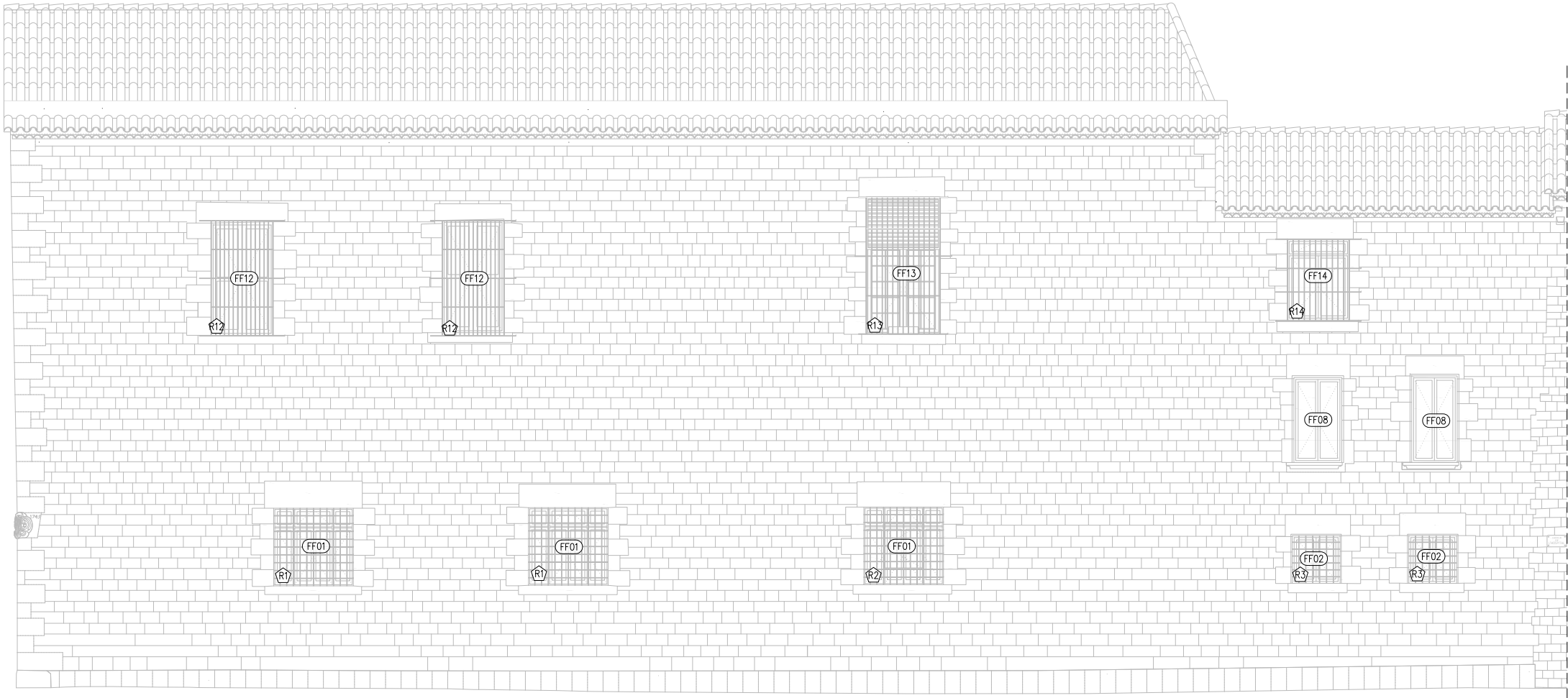

A1 - ALÇAT CARRER HOSPITAL - ESTAT ACTUAL

|                                   |                       |   |
|-----------------------------------|-----------------------|---|
| <div><div></div>FUSTERIA</div>    |                       | <div><div></div>SERRALLERIA</div>             |
| <div><div>P</div>PORTA</div>      | F FUSTERIA DE FUSTA   | <div><div>B</div>BARANA</div>                 |
| <div><div>F</div>FINESTRA</div>   | A FUSTERIA D'ALUMINI  | <div><div>P</div>PASSAMA</div>                |
| <div><div>B</div>BALCONERA</div>  | V FUSTERIA DE VIDRE   | <div><div>R</div>REIXES I REL·LIGUES</div>    |
| <div><div>V</div>VENTILACIÓ</div> | M FUSTERIA METÀL·LICA | <div><div>S</div>SERRALLERIA - DIVERSOS</div> |
| <div><div>L</div>LLUERNARI</div>  |                       | <div><div>A</div>XAPA D'ACER</div>            |
| <div><div>M</div>MAMPARA</div>    |                       | <div><div>LV</div>LINEA DE VIDA</div>         |

- \* TOTS ELS TANCAMENTS DE FUSTA AMB APLICACIÓ FUNGICIDA, TRACTAMENT HIDROFUGANT I APLICACIÓ DE LASUR ECOLÒGIC LLUIRE EMISIONS VOC.
- \* TOTS ELS TANCAMENTS DE FUSTA AMB ESMERILAT DE BASE FUSTERIES DE FUSTA EXISTENTS I POSTERIOR PINTAT A L'ESMALT SINTÈTIC, AMB UNA CAPA SEGELLADORA I DUES D'ACABAT.
- \* TOTES LES PORTES TINDRAN TOPALL AMB FIXACIÓ A DEFINIR PER LA D.F.
- \* TOTS ELS MARCS DE FUSTERIA DISPOSARAN DE RIBETS I JUNTS MECANITZATS PER ASSEGURAR L'AJUST DE LA FULLA.
- \* LA RESTAURACIÓ DE LES FUSTERIES EXTERIORS INCLOU LA RESTAURACIÓ I/O SUBSTITUCIÓ DELS FERRATGES I ELS MECANISMES DE TANCAMENT (FALLEVES, ESPANYOLETES, PASSADORS, ETC.) EN MAL ESTAT PER NOUS D'IDENTIQUES CARACTERÍSTIQUES ALS ORIGINALS.

ENVIDRAMENTS

- VL01 VIDRE LAMINAR AMB CÀMERA D'AIRE 4+4/16/4+4mm AÏLLANT DE LLUNA REFLECTORA DE CONTROL SOLAR AMB 1 BUTIRAL TRANSPARENT.
  - FAÇANA NORD I SUD VIDRE BAIX EMISSIU TIPUS CLIMAGUARD A+.
  - FAÇANA EST I OEST VIDRE BAIX EMISSIU SOLAR TIPUS CLIMAGUARD SOLAR.

NIVELL DE PROTECCIÓ DELS VIDRES, A IMPACTE

- NIVELL 1: SI LA DIFERÈNCIA DE COTA ENTRE ELS 2 COSTATS DEL VIDRE ÉS SUPERIOR A 12M D'ALTURA
- NIVELL 2: DIFERÈNCIA ENTRE 0.55 I 12M
- NIVELL 3: INFERIOR A 0.55M

|  |   |
|--|---|
| FUST                                   | TIPOLOGIA DE FUSTERIA                       |
| PANY                                   | TIPUS DE TANCAMENT                          |
| <div><div>E</div>EXTERIOR</div>        | <div><div>E</div>EXTERIOR</div>             |
| <div><div>I</div>INTERIOR</div>        | <div><div>I</div>INTERIOR</div>             |
| <div><div>0</div>NÚMERO AMB CLAU</div> | <div><div>0#</div>NÚMERO# AMB CONTROL</div> |
|  | <div><div>A</div>LLETRA SENSE CLAU</div>    |

TIPUS D'ACTUACIONS

- A1 NOVA FUSTERIA DE FUSTA RÈPLICA DE LES EXISTENTS: INCLOU MARCS DE FUSTA PERIMETRALS I TAPETES DE PERFIL I GRUIX DIVERS. FORMACIÓ DE QUARTERTONS PER A LA INCORPORACIÓ DELS VIDRES SEGONS PROJECTE. TOT PER A PINTAR I/O VERNISSAR EN FUNCIÓ DE L'OBERTURA. COLOR A DEFINIR PER LA DF, I TRACTAMENT ANTI-XILLÒFAGS I FUNGICIDA. INCLOU TOTS ELS ELEMENTS AUXILIARIS NECESSARIS PER DONAR PER COMPLETA LA UNITAT D'OBRA.
- A2 RESTAURACIÓ DE FUSTERIA DE FUSTA EXISTENT: RESTAURACIÓ DE MARCS DE FUSTA PERIMETRALS I TAPETES DE PERFIL I GRUIX DIVERS. COL·LOCACIÓ DE NOUS ESCOPIDORS. RESTAURACIÓ DE LLISTONS DE FUSTA DE FORMACIÓ DE QUARTERTONS. REPARACIÓ I/O SUBSTITUCIÓ D'ELEMENTS MALMESOS PER NOUS D'IDENTIQUES CARACTERÍSTIQUES A L'ORIGINAL. REPARACIÓ DE PORTICONS INTERIORS DE FUSTA PLEGABLES. RESTAURACIÓ I/O SUBSTITUCIÓ DE FERRATGES. TOT PER A PINTAR I/O VERNISSAR EN FUNCIÓ DE L'OBERTURA. COLOR A DEFINIR PER LA DF, I TRACTAMENT ANTI-XILLÒFAGS I FUNGICIDA. INCLOU TOTS ELS ELEMENTS AUXILIARIS NECESSARIS PER DONAR PER COMPLETA LA UNITAT D'OBRA.
- A3 REPARACIÓ I POSADA A PUNT DE FINESTRES EXISTENTS. TOT PER A PINTAR I/O VERNISSAR EN FUNCIÓ DE L'OBERTURA. COLOR A DEFINIR PER LA DF, I TRACTAMENT ANTI-XILLÒFAGS I FUNGICIDA. INCLOU REPASSOS DE FUSTERIA I TOTS ELS ELEMENTS AUXILIARIS NECESSARIS PER DONAR PER COMPLETA LA UNITAT D'OBRA.

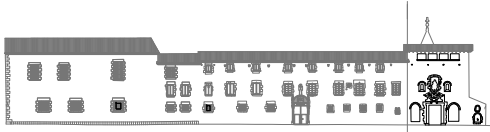

- COTES DE NIVELL EN METRES
- COTES DIMENSIONALS EN CENTÍMETRES
- LES COTES RELATIVES S'INDIQUEN ±0.00 RESPECTE LA COTA DE REFERÈNCIA (NIVELL DE PAVIMENT ACABAT PLANTA BAIXA)
- TOTES LES DIMENSIONS SERAN DEGUDAMENT COMPROVADES EN OBRA
- TOTA LA INFORMACIÓ REFERENT A ESTAT ACTUAL S'HA COMPILAT DE DIFERENTS FONTS





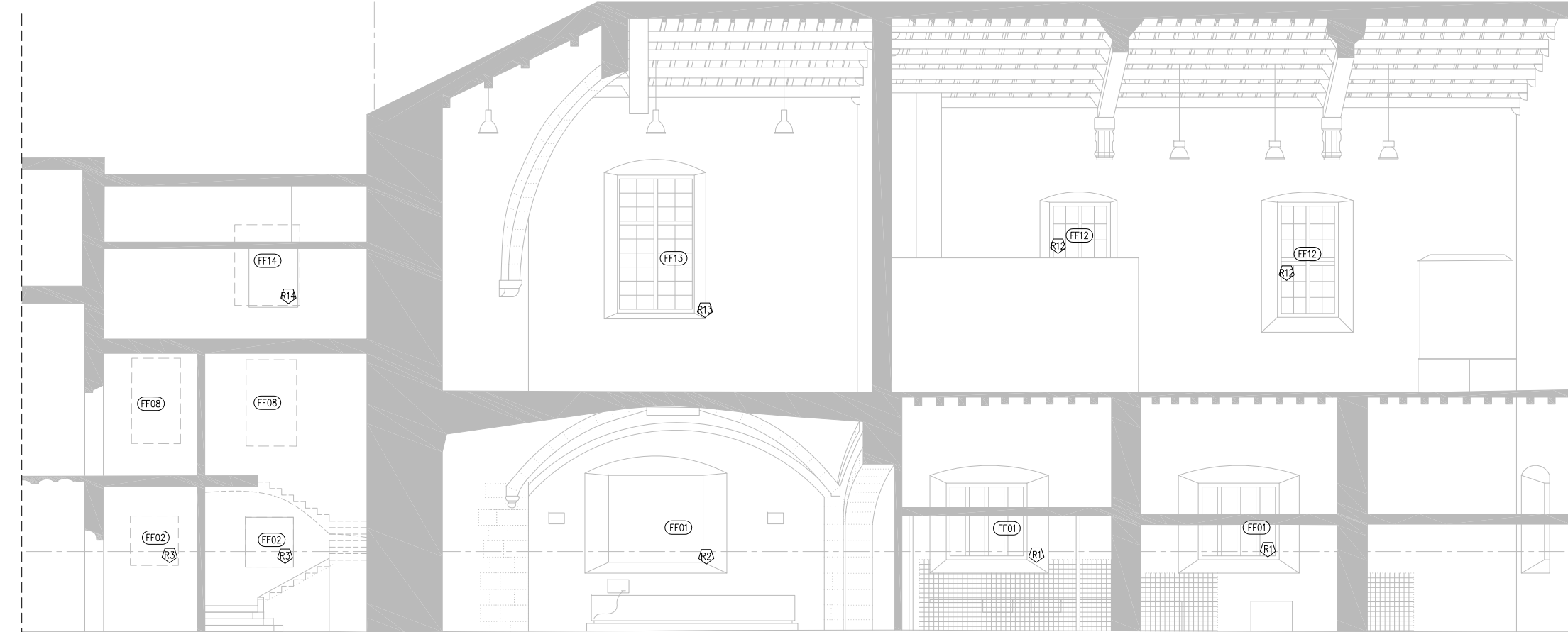
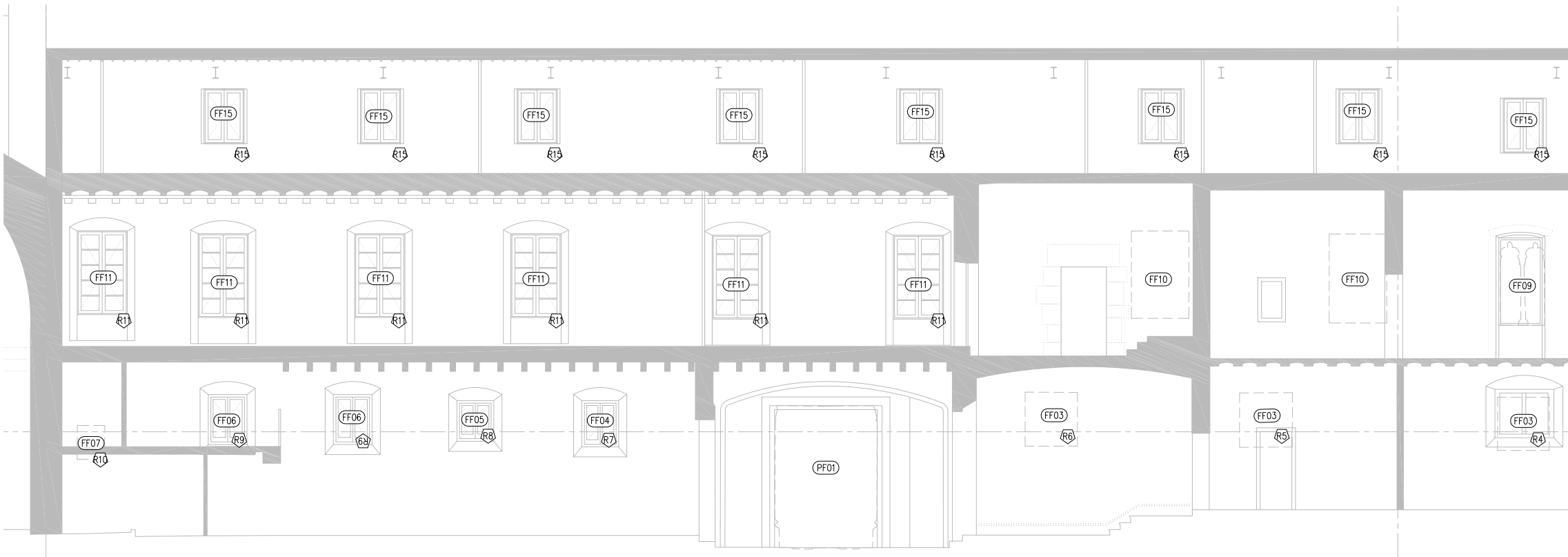

A2 - ALÇAT INTERIOR - ESTAT ACTUAL

- FUSTERIA

P PORTA

F FINESTRA

B BALCONERA

V VENTILACIÓ

L LLUERNARI

M MAMPARA

FUSTERIA DE FUSTA

A FUSTERIA D'ALUMINI

V FUSTERIA DE VIDRE

M FUSTERIA METÀL·LICA
- SERRALLERIA

B BARANA

P PASSAMA

R REIXES I REL·LIGUES

S SERRALLERIA - DIVERSOS

A XAPA D'ACER

LV LINEA DE VIDA

- \* TOTS ELS TANCAMENTS DE FUSTA AMB APLICACIÓ FUNGICIDA, TRACTAMENT HIDROFUGANT I APLICACIÓ DE LASUR ECOLÒGIC LLUIRE EMISSIONS VOC.
- \* TOTS ELS TANCAMENTS DE FUSTA AMB ESMERILAT DE BASE FUSTERIES DE FUSTA EXISTENTS I POSTERIOR PINTAT A L'ESMALT SINTÈTIC, AMB UNA CAPA SEGELLADORA I DUES D'ACABAT.
- \* TOTES LES PORTES TINDRAN TOPALL AMB FIXACIÓ A DEFINIR PER LA D.F.
- \* TOTS ELS MARCS DE FUSTERIA DISPOSARAN DE RIBETS I JUNTS MECANITZATS PER ASSEGURAR L'AJUST DE LA FULLA.
- \* LA RESTAURACIÓ DE LES FUSTERIES EXTERIORS INCLOU LA RESTAURACIÓ I/O SUBSTITUCIÓ DELS FERRATGES I ELS MECANISMES DE TANCAMENT (FALLEVES, ESPANYOLETES, PASSADORS, ETC.) EN MAL ESTAT PER NOUS D'IDENTIQUES CARACTERÍSTIQUES ALS ORIGINALS.

ENVIDRAMENTS

- VL01 VIDRE LAMINAR AMB CÀMERA D'AIRE 4+4/16/4+4mm AÏLLANT DE LLUNA REFLECTORA DE CONTROL SOLAR AMB 1 BUTIRAL TRANSPARENT.
  - FAÇANA NORD I SUD VIDRE BAIX EMISSIU TIPUS CLIMAGUARD A+.
  - FAÇANA EST I OEST VIDRE BAIX EMISSIU SOLAR TIPUS CLIMAGUARD SOLAR.

NIVELL DE PROTECCIÓ DELS VIDRES, A IMPACTE

- NIVELL 1: SI LA DIFERÈNCIA DE COTA ENTRE ELS 2 COSTATS DEL VIDRE ÉS SUPERIOR A 12M D'ALTURA
- NIVELL 2: DIFERÈNCIA ENTRE 0.55 I 12M
- NIVELL 3: INFERIOR A 0.55M

| FUST         | TIPOLOGIA DE FUSTERIA |
|--------------|-----------------------|
| PANY         | TIPUS DE TANCAMENT    |
| E - EXTERIOR | E - EXTERIOR          |
| I - INTERIOR | I - INTERIOR          |
| 0            | NUMERO AMB CLAU       |
| 0#           | NUMERO# AMB CONTROL   |
| A            | LLETRA SENSE CLAU     |

TIPUS D'ACTUACIONS

- A1 NOVA FUSTERIA DE FUSTA RÈPLICA DE LES EXISTENTS: INCLOU MARCS DE FUSTA PERIMETRALS I TAPETES DE PERFIL I GRUIX DIVERS. FORMACIÓ DE QUARTERTONS PER A LA INCORPORACIÓ DELS VIDRES SEGONS PROJECTE. TOT PER A PINTAR I/O VERNISSAR EN FUNCIÓ DE L'OBERTURA. COLOR A DEFINIR PER LA DF, I TRACTAMENT ANTI-XIL·LÒFAGS I FUNGICIDA. INCLOU TOTS ELS ELEMENTS AUXILIARS NECESSARIS PER DONAR PER COMPLETA LA UNITAT D'OBRA.
- A2 RESTAURACIÓ DE FUSTERIA DE FUSTA EXISTENT: RESTAURACIÓ DE MARCS DE FUSTA PERIMETRALS I TAPETES DE PERFIL I GRUIX DIVERS. COL·LOCACIÓ DE NOUS ESCOPIDORS. RESTAURACIÓ DE LLISTONS DE FUSTA DE FORMACIÓ DE QUARTERTONS. REPARACIÓ I/O SUBSTITUCIÓ D'ELEMENTS MALMESOS PER NOUS D'IDENTIQUES CARACTERÍSTIQUES A L'ORIGINAL. REPARACIÓ DE PORTICONS INTERIORS DE FUSTA PLEGABLES. RESTAURACIÓ I/O SUBSTITUCIÓ DE FERRATGES. TOT PER A PINTAR I/O VERNISSAR EN FUNCIÓ DE L'OBERTURA. COLOR A DEFINIR PER LA DF, I TRACTAMENT ANTI-XIL·LÒFAGS I FUNGICIDA. INCLOU TOTS ELS ELEMENTS AUXILIARS NECESSARIS PER DONAR PER COMPLETA LA UNITAT D'OBRA.
- A3 REPARACIÓ I POSADA A PUNT DE FINESTRES EXISTENTS. TOT PER A PINTAR I/O VERNISSAR EN FUNCIÓ DE L'OBERTURA. COLOR A DEFINIR PER LA DF, I TRACTAMENT ANTI-XIL·LÒFAGS I FUNGICIDA. INCLOU REPASSOS DE FUSTERIA I TOTS ELS ELEMENTS AUXILIARS NECESSARIS PER DONAR PER COMPLETA LA UNITAT D'OBRA.

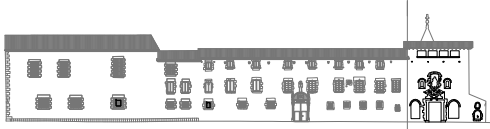

- COTES DE NIVELL EN METRES
- COTES DIMENSIONALS EN CENTÍMETRES
- LES COTES RELATIVES S'INDIQUEN ±0.00 RESPECTE LA COTA DE REFERÈNCIA (NIVELL DE PAVIMENT ACABAT PLANTA BAIXA)
- TOTES LES DIMENSIONS SERAN DEGUDAMENT COMPROVADES EN OBRA
- TOTA LA INFORMACIÓ REFERENT A ESTAT ACTUAL S'HA COMPILAT DE DIFERENTS FONTS



BIM/SA  
Barcelona d'Infraestructures Municipals

AUTOR DE PROJECTE  
JOSEP Mª JULIA  
MANUEL JULIA  
ALBERT CLÈRIES  
JORDI GORGUES  
JULIA ARQUITECTES ASSOCIATS S.L.

JAAS

TÍTOL DEL PROJECTE  
PROJECTE D'EXECUCIÓ  
REHABILITACIÓ DE LA FAÇANA DEL CARRER HOSPITAL DE L'ANTIC HOSPITAL DE LA SANTA CREU DE BARCELONA, AL DISTRICTE DE CIUTAT VELLA DE BARCELONA

ESCALES  
A3 1:140  
A1 1:70  
ORIGINALS DIN A-1

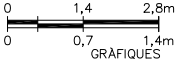

DATA:  
JUNY 2025

NOM DEL PLÀNOL:  
SISTEMA D'ENVOLVENT I ACABATS EXTERIORS  
FUSTERIES EXTERIORS  
ALÇAT INTERIOR

NOM FITXER CTB:  
Bimsa.CTB  
NOM FITXER:  
DG.6.15.3.3.F1.dwg  
PLÀNOL NÚM.  
DG.6.15.3.3.F1  
FULL.....2.....2



FUSTERIA DE FUSTA EXTERIOR

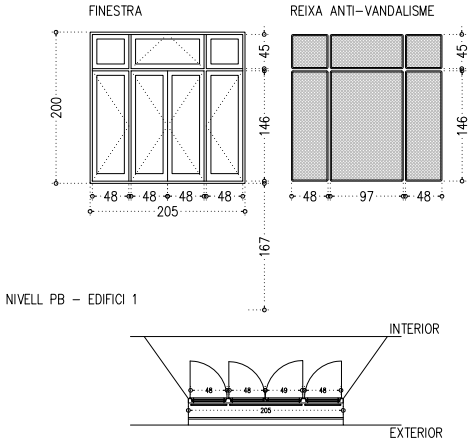

FF01 PLANTA BAIXA – CONJUNT DE FUSTERIA DE FUSTA EXISTENT (3 UNITATS)

RESTAURACIÓ DE TANCAMENT DE FUSTA MASSISSA DE DIMENSIONS GENERALS 205X200 M, GEOMETRICA RECTANGULAR FORMAT PER:

- DUES FULLES BATENTS LATERALS DE DIMENSIONS 48X146 CM VIDRIADA I DOBLE FULLA BATENT CENTRAL DE DIMENSIONS 48X146 CM.
- QUATRE TARGES BATENTS SUPERIORS, ALS LATERALS DE DIMENSIONS 48X45 CM VIDRIADA I DOBLE FULLA BATENT CENTRAL DE DIMENSIONS 48X45 CM.

INCLOU RESTAURACIÓ DEL CONJUNT EXISTENT DE LA REIXA ANTI-VANDALISME DE PERFILS DE FERRO DE FORJA I MALLA DE TORSIÓ SIMPLE, FORMADA PER:

- DUES FULLES FIXES LATERALS DE DIMENSIONS 48X146 CM I FULLA CENTRAL FIXE DE DIMENSIONS 97X146 CM.
- TRES TARGES SUPERIORS FIXES , ALS LATERALS DE DIMENSIONS 45X48 CM I FULLA CENTRAL FIXE DE DIMENSIONS 97X48 CM.

\*ACTUACIONS A3.

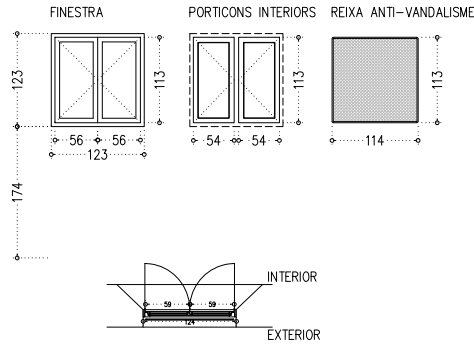

FF02 PLANTA BAIXA – CONJUNT DE FUSTERIA DE FUSTA EXISTENT (2 UNITATS)

RESTAURACIÓ DE TANCAMENT DE FUSTA MASSISSA DE DIMENSIONS GENERALS 205X138 M, GEOMETRICA RECTANGULAR FORMAT PER:

- DOBLE FULLA BATENT DE DIMENSIONS 56X115 CM.
- DOBLE PORTICÓ DE FUSTA BATENT DE DIMENSIONS 56X115 CM.

INCLOU RESTAURACIÓ DEL CONJUNT EXISTENT DE LA REIXA ANTI-VANDALISME DE PERFILS DE FERRO DE FORJA I MALLA DE TORSIÓ SIMPLE, FORMADA PER:

- UNA FULLA FIXE DE DIMENSIONS 114X113 CM.

\*ACTUACIONS A3.

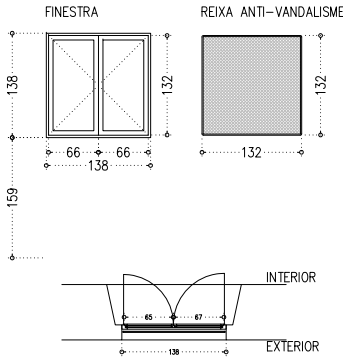

FF03 PLANTA BAIXA – CONJUNT DE FUSTERIA DE FUSTA EXISTENT (3 UNITATS)

RESTAURACIÓ DE TANCAMENT DE FUSTA MASSISSA DE DIMENSIONS GENERALS 138X138 M, GEOMETRICA RECTANGULAR FORMAT PER DOBLE FULLA BATENT DE DIMENSIONS 66X132 CM.

INCLOU RESTAURACIÓ DEL CONJUNT EXISTENT DE LA REIXA ANTI-VANDALISME DE PERFILS DE FERRO DE FORJA I MALLA DE TORSIÓ SIMPLE, FORMADA PER:

- UNA FULLA FIXE DE DIMENSIONS 132X132 CM.

\*ACTUACIONS A3.

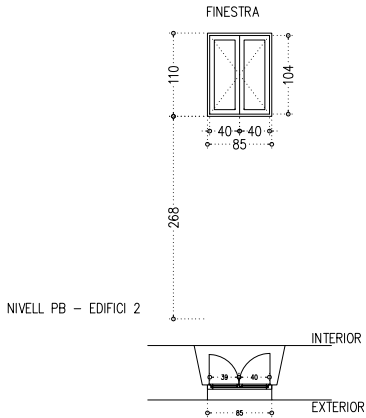

FF04 PLANTA BAIXA – CONJUNT DE FUSTERIA DE FUSTA EXISTENT (1 UNITAT)

RESTAURACIÓ DE TANCAMENT DE FUSTA MASSISSA DE DIMENSIONS GENERALS 85X110 M, GEOMETRICA RECTANGULAR FORMAT PER DOBLE FULLA BATENT DE DIMENSIONS 40X104 CM.

\*ACTUACIONS A3.

|  |
|--|
| <div>FUSTERIA</div> <div><div>P</div>PORTA</div> <div>F</div> FINESTRA |
|--|

B

BALCONERA

V

L

LLUERNARI

M

MAMPARA



FUSTERIA DE FUSTA EXTERIOR

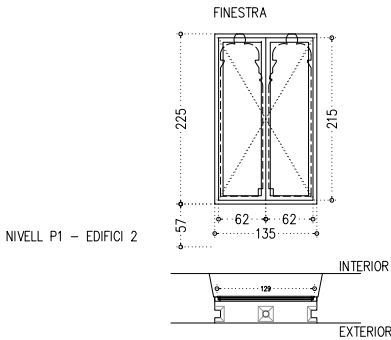

FF09 PLANTA PRIMERA – CONJUNT DE FUSTERIA DE FUSTA (1 UNITAT)

NOU TANCAMENT DE FUSTA MASSISSA DE DIMENSIONS GENERALS 135X225 CM, FORMAT PER DOBLE FULLA BATENT VIDIADA DE 62X215 CM. AJUSTAR SEGONS GEOMETRIA D'OBERTURA PREEXISTENT.

TOT PER PINTAR INTERIORMENT, COLOR ORIGINAL SEGONS ESTUDI CROMÀTIC I A CABAT EXTERIOR AMB PROTECCIÓ U.V. AMB TRACTAMENT ANTI-XILLÖFAGS I FUNGICIDA.

INCLOU FERRATGES D'ACER INOXIDABLE, MANETA EXTRAIBLE D'ACER INOXIDABLE AMB COP SILENCIOS.

\*ACTUACIONS A1.

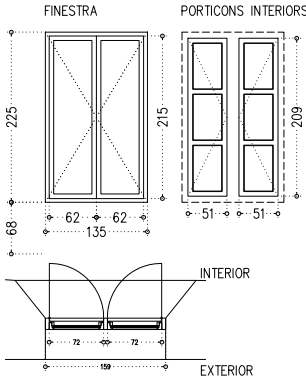

FF10 PLANTA PRIMERA – CONJUNT DE FUSTERIA DE FUSTA EXISTENT (2 UNITATS)

RESTAURACIÓ DE TANCAMENT DE FUSTA MASSISSA DE DIMENSIONS GENERALS 74X120 M, GEOMETRIA RECTANGULAR FORMAT PER UNA FULLA BATENT DE DIMENSIONS 42X114 CM.

\*ACTUACIONS A2.

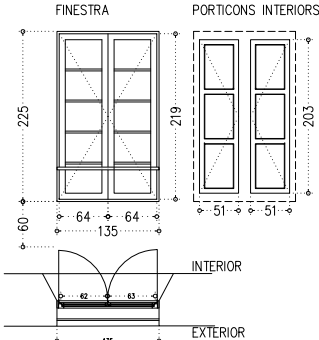

FF11 PLANTA PRIMERA – CONJUNT DE FUSTERIA DE FUSTA EXISTENT (6 UNITATS)

RESTAURACIÓ DE TANCAMENT DE FUSTA MASSISSA DE DIMENSIONS GENERALS 135X225 M, GEOMETRIA RECTANGULAR FORMAT PER:  
– DOBLE FULLA BATENT DE DIMENSIONS 64X219 CM.  
– DOBLE PORTICÓ DE FUSTA BATENT DE DIMENSIONS 51X203 CM.

INCLOU RESTAURACIÓ DEL PASSAMÀ DE PERFILS DE FERRO DE FORJA, FORMADA PER PERFIL 135 CM DE LLARGADA.

\*ACTUACIONS A3.

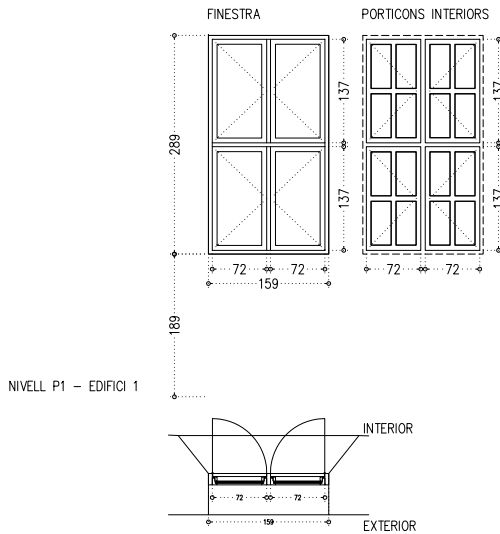

FF12 PLANTA PRIMERA – CONJUNT DE FUSTERIA DE FUSTA EXISTENT (2 UNITATS)

RESTAURACIÓ DE TANCAMENT DE FUSTA MASSISSA DE DIMENSIONS GENERALS 159X289 M, GEOMETRIA RECTANGULAR FORMAT PER:  
– QUATRE FULLES BATENTS DE DIMENSIONS 72X137 CM.  
– QUATRE PORTICONS DE FUSTA BATENTS DE DIMENSIONS 72X137 CM.

\*ACTUACIONS A3.

|  |            |  |                        |
|--|------------|--|------------------------|
|  | FUSTERIA   |  | SERRALLERIA            |
|  | PORTA      |  | BARANA                 |
|  | FINESTRA   |  | PASSAMA                |
|  | BALCONERA  |  | REIXES I REL·LIGUES    |
|  | VENTILACIÓ |  | SERRALLERIA – DIVERSOS |
|  | LLUERNARI  |  | XAPA D'ACER            |
|  | MAMPARA    |  | LINEA DE VIDA          |

\* TOTS ELS TANCAMENTS DE FUSTA AMB APLICACIÓ FUNGICIDA, TRACTAMENT HIDROFUGANT I APLICACIÓ DE LASUR ECOLÒGIC LLUIRE EMISIONS VOC.  
\* TOTS ELS TANCAMENTS DE FUSTA AMB ESMERILAT DE BASE FUSTERIES DE FUSTA EXISTENTS I POSTERIOR PINTAT A L'ESMALT SINTÈTIC, AMB UNA CAPA SEGELLADORA I DUES D'ACABAT.  
\* TOTES LES PORTES TINDRAN TOPALL AMB FIXACIÓ A DEFINIR PER LA D.F.  
\* TOTS ELS MARCS DE FUSTERIA DISPOSARAN DE RIBETS I JUNTS MECANITZATS PER ASSEGURAR L'AJUST DE LA FULLA.  
\* LA RESTAURACIÓ DE LES FUSTERIES EXTERIORS INCLOU LA RESTAURACIÓ I/O SUBSTITUCIÓ DELS FERRATGES I ELS MECANISMES DE TANCAMENT (FALLEVES, ESPANYOLETES, PASSADORS, ETC.) EN MAL ESTAT PER NOUS D'IDENTIQUES CARACTERÍSTIQUES ALS ORIGINALS.

ENVIDRAMENTS

VL01 VIDRE LAMINAR AMB CÀMERA D'AIRE 4+4/16/4+4mm AÏLLANT DE LLUNA REFLECTORA DE CONTROL SOLAR AMB 1 BUTIRAL TRANSPARENT.  
– FAÇANA NORD I SUD VIDRE BAIX EMISSIU TIPUS CLIMAGUARD A+.  
– FAÇANA EST I OEST VIDRE BAIX EMISSIU SOLAR TIPUS CLIMAGUARD SOLAR.

NIVELL DE PROTECCIÓ DELS VIDRES, A IMPACTE

NIVELL 1: SI LA DIFERÈNCIA DE COTA ENTRE ELS 2 COSTATS DEL VIDRE ÉS SUPERIOR A 12M D'ALTURA  
NIVELL 2: DIFERÈNCIA ENTRE 0.55 I 12M  
NIVELL 3: INFERIOR A 0.55M

|              |                       |
|--------------|-----------------------|
| FUST         | TIPOLOGIA DE FUSTERIA |
| PANY         | TIPUS DE TANCAMENT    |
| E – EXTERIOR | E – EXTERIOR          |
| I – INTERIOR | I – INTERIOR          |
| 0            | NUMERO AMB CLAU       |
| 0#           | NÚMERO# AMB CONTROL   |
| A            | LLETRA SENSE CLAU     |

TIPUS D'ACTUACIONS

- A1 NOVA FUSTERIA DE FUSTA RÈPLICA DE LES EXISTENTS: INCLOU MARCS DE FUSTA PERIMETRALS I TAPETES DE PERFIL I GRUIX DIVERS. FORMACIÓ DE QUARTERTONS PER A LA INCORPORACIÓ DELS VIDRES SEGONS PROJECTE. TOT PER A PINTAR I/O VERNISSAR EN FUNCIÓ DE L'OBERTURA. COLOR A DEFINIR PER LA DF, I TRACTAMENT ANTI-XILLÖFAGS I FUNGICIDA. INCLOU TOTS ELS ELEMENTS AUXILIARS NECESSARIS PER DONAR PER COMPLETA LA UNITAT D'OBRA.
- A2 RESTAURACIÓ DE FUSTERIA DE FUSTA EXISTENT: RESTAURACIÓ DE MARCS DE FUSTA PERIMETRALS I TAPETES DE PERFIL I GRUIX DIVERS. COL·LOCACIÓ DE NOUS ESCOPIDORS. RESTAURACIÓ DE LLISTONS DE FUSTA DE FORMACIÓ DE QUARTERTONS. REPARACIÓ I/O SUBSTITUCIÓ D'ELEMENTS MALMESOS PER NOUS D'IDENTIQUES CARACTERÍSTIQUES A L'ORIGINAL. REPARACIÓ DE PORTICONS INTERIORS DE FUSTA PLEGABLES. RESTAURACIÓ I/O SUBSTITUCIÓ DE FERRATGES. TOT PER A PINTAR I/O VERNISSAR EN FUNCIÓ DE L'OBERTURA. COLOR A DEFINIR PER LA DF, I TRACTAMENT ANTI-XILLÖFAGS I FUNGICIDA. INCLOU TOTS ELS ELEMENTS AUXILIARS NECESSARIS PER DONAR PER COMPLETA LA UNITAT D'OBRA.
- A3 REPARACIÓ I POSADA A PUNT DE FINESTRES EXISTENTS. TOT PER A PINTAR I/O VERNISSAR EN FUNCIÓ DE L'OBERTURA. COLOR A DEFINIR PER LA DF, I TRACTAMENT ANTI-XILLÖFAGS I FUNGICIDA. INCLOU REPASSOS DE FUSTERIA I TOTS ELS ELEMENTS AUXILIARS NECESSARIS PER DONAR PER COMPLETA LA UNITAT D'OBRA.

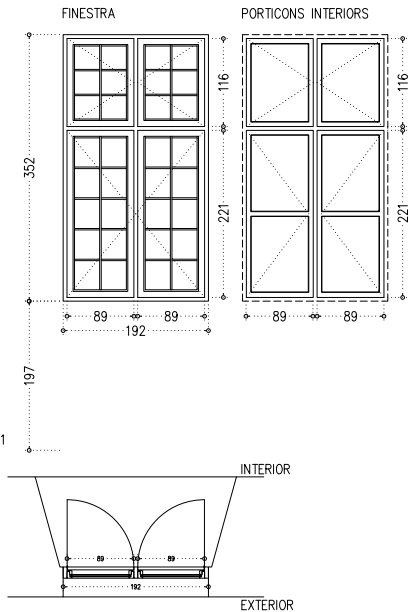

FF13 PLANTA PRIMERA – CONJUNT DE FUSTERIA DE FUSTA EXISTENT (1 UNITAT)

RESTAURACIÓ DE TANCAMENT DE FUSTA MASSISSA DE DIMENSIONS GENERALS 192X352 CM, GEOMETRIA RECTANGULAR FORMAT PER:  
– DUES FULLES BATENTS DE DIMENSIONS 89X221 CM AMB VIDRES AMB QUARTERONS.  
– DUES TARGES BATENTS SUPERIORS DE DIMENSIONS 89X116 CM AMB VIDRES AMB QUARTERONS.  
– QUATRE PORTICONS FORMATS PER DUES FULLES BATENTS DE FUSTA DE DIMENSIONS 89X221 CM I DUES FULLES SUPERIORS BATENTS DE FUSTA DE DIMENSIONS 89X116 CM.

\*ACTUACIONS A2.

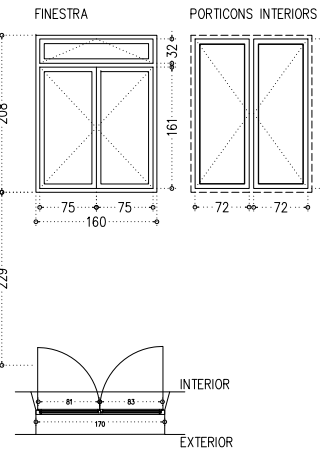

FF14 PLANTA PRIMERA – CONJUNT DE FUSTERIA DE FUSTA EXISTENT (1 UNITAT)

RESTAURACIÓ DE TANCAMENT DE FUSTA MASSISSA DE DIMENSIONS GENERALS 160X208 CM, GEOMETRIA RECTANGULAR FORMAT PER:  
– DUES FULLES BATENTS DE DIMENSIONS 75X161 CM AMB VIDRES.  
– UNA TARJA FIXE SUPERIOR DE DIMENSIONS 150X32 CM AMB VIDRES AMB QUARTERONS.  
– PORTICONS FORMATS PER DUES FULLES BATENTS DE FUSTA DE DIMENSIONS 72X198 CM.

\*ACTUACIONS A2.

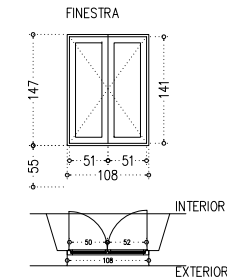

NIVELL P2 – EDIFICI 2

FF14 PLANTA SEGONA – CONJUNT DE FUSTERIA DE FUSTA EXISTENT (8 UNITATS)

RESTAURACIÓ DE TANCAMENT DE FUSTA MASSISSA DE DIMENSIONS GENERALS 108X147 CM, GEOMETRIA RECTANGULAR FORMAT PER DUES FULLES BATENTS DE DIMENSIONS 51X141 CM AMB VIDRES.

\*ACTUACIONS A2.

PORTA DE FUSTA EXTERIOR

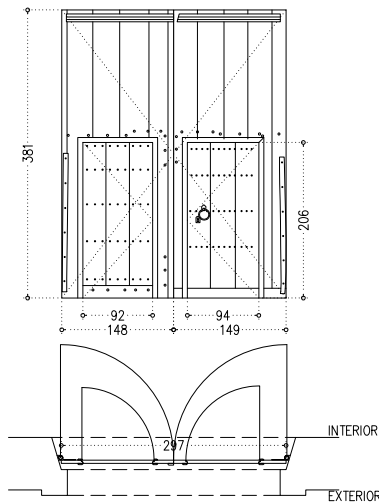

PF01 PLANTA PRIMERA – CONJUNT DE FUSTERIA DE FUSTA EXISTENT (1 UNITAT)

RESTAURACIÓ DE PORTA DE FUSTA DE DIMENSIONS GENERALS 297X381 CM, GEOMETRIA RECTANGULAR FORMAT PER:  
– DUES FULLES BATENTS DE DIMENSIONS 148X381 CM.  
– DUES PORTES INTERNES DE DIMENSIONS 94X210 CM.

INCLOU LA REPARACIÓ I/O SUBSTITUCIÓ DE TOTS ELS FERRATGES DE FERRO.

\*ACTUACIONS A2.



SERRALLERIA EXTERIOR

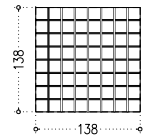
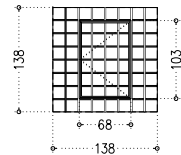
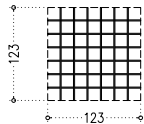
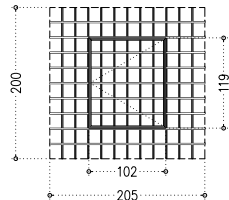
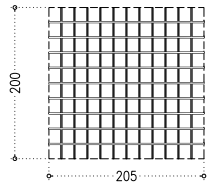

|   |  |   |
|---|--|---|
| <div>FUSTERIA</div> <div><div>P</div>PORTA</div> <div><div>F</div>FINESTRA</div> <div><div>B</div>BALCONERA</div> <div><div>V</div>VENTILACIÓ</div> <div><div>L</div>LLUERNARI</div> <div><div>M</div>MAMPARA</div> | <div>F FUSTERIA DE FUSTA</div> <div>A FUSTERIA D'ALUMINI</div> <div>V FUSTERIA DE VIDRE</div> <div>M FUSTERIA METÀL·LICA</div> | <div>SERRALLERIA</div> <div><div>B</div>BARANA</div> <div><div>P</div>PASSAMA</div> <div><div>R</div>REIXES I REL·LIGUES</div> <div><div>S</div>SERRALLERIA – DIVERSOS</div> <div><div>A</div>XAPA D'ACER</div> <div><div>LV</div>LINEA DE VIDA</div> |
|---|--|---|

- \* TOTS ELS TANCAMENTS DE FUSTA AMB APLICACIÓ FUNCIONADA, TRACTAMENT HIDROFUGANT I APLICACIÓ DE LASUR ECOLÒGIC LLUIRE EMISIONS VOC.
- \* TOTS ELS TANCAMENTS DE FUSTA AMB ESMERILAT DE BASE FUSTERIES DE FUSTA EXISTENTS I POSTERIOR PINTAT A L'ESMALT SINTÈTIC, AMB UNA CAPA SEGELLADORA I DUES D'ACABAT.
- \* TOTES LES PORTES TINDRAN TOPALL AMB FIXACIÓ A DEFINIR PER LA D.F.
- \* TOTS ELS MARCS DE FUSTERIA DISPOSARAN DE RIBETS I JUNTS MECANITZATS PER ASSEGURAR L'AJUST DE LA FULLA.
- \* LA RESTAURACIÓ DE LES FUSTERIES EXTERIORS INCLOU LA RESTAURACIÓ I/O SUBSTITUCIÓ DELS FERRATGES I ELS MECANISMES DE TANCAMENT (FALLEVES, ESPANYOLETES, PASSADORS, ETC.) EN MAL ESTAT PER NOUS D'IDENTIQUES CARACTERÍSTIQUES ALS ORIGINALS.

ENVIDRAMENTS

- VLO1 VIDRE LAMINAR AMB CÀMERA D'AIRE 4+4/16/4+4mm AÏLLANT DE LLUNA REFLECTORA DE CONTROL SOLAR AMB 1 BUTIRAL TRANSPARENT.
- FAÇANA NORD I SUD VIDRE BAIX EMISSIU TIPUS CLIMAGUARD A+.
- FAÇANA EST I OEST VIDRE BAIX EMISSIU SOLAR TIPUS CLIMAGUARD SOLAR.

NIVELL DE PROTECCIÓ DELS VIDRES, A IMPACTE

- NIVELL 1: SI LA DIFERÈNCIA DE COTA ENTRE ELS 2 COSTATS DEL VIDRE ÉS SUPERIOR A 12M D'ALTURA
- NIVELL 2: DIFERÈNCIA ENTRE 0.55 I 12M
- NIVELL 3: INFERIOR A 0.55M

|              |                       |
|--------------|-----------------------|
| FUST         | TIPOLOGIA DE FUSTERIA |
| PANY         | TIPUS DE TANCAMENT    |
| E – EXTERIOR | E – EXTERIOR          |
| I – INTERIOR | I – INTERIOR          |
| 0            | NUMERO AMB CLAU       |
| 0#           | NÚMERO# AMB CONTROL   |
| A            | LLETRA SENSE CLAU     |

TIPUS D'ACTUACIONS

- A1 NOVA FUSTERIA DE FUSTA RÈPLICA DE LES EXISTENTS: INCLOU MARCS DE FUSTA PERIMETRALS I TAPETES DE PERFIL I GRUIX DIVERS. FORMACIÓ DE QUARTERTONS PER A LA INCORPORACIÓ DELS VIDRES SEGONS PROJECTE. TOT PER A PINTAR I/O VERNISSAR EN FUNCIÓ DE L'OBERTURA. COLOR A DEFINIR PER LA DF, I TRACTAMENT ANTI-XIL·LÒFAGS I FUNCIONADA. INCLOU TOTS ELS ELEMENTS AUXILIARS NECESSARIS PER DONAR PER COMPLETA LA UNITAT D'OBRA.
- A2 RESTAURACIÓ DE FUSTERIA DE FUSTA EXISTENT: RESTAURACIÓ DE MARCS DE FUSTA PERIMETRALS I TAPETES DE PERFIL I GRUIX DIVERS. COL·LOCACIÓ DE NOUS ESCOPIDORS. RESTAURACIÓ DE LLISTONS DE FUSTA DE FORMACIÓ DE QUARTERTONS. REPARACIÓ I/O SUBSTITUCIÓ D'ELEMENTS MALMESOS PER NOUS D'IDENTIQUES CARACTERÍSTIQUES A L'ORIGINAL. REPARACIÓ DE PORTICONS INTERIORS DE FUSTA PLEGABLES. RESTAURACIÓ I/O SUBSTITUCIÓ DE FERRATGES. TOT PER A PINTAR I/O VERNISSAR EN FUNCIÓ DE L'OBERTURA. COLOR A DEFINIR PER LA DF, I TRACTAMENT ANTI-XIL·LÒFAGS I FUNCIONADA. INCLOU TOTS ELS ELEMENTS AUXILIARS NECESSARIS PER DONAR PER COMPLETA LA UNITAT D'OBRA.
- A3 REPARACIÓ I POSADA A PUNT DE FINESTRES EXISTENTS. TOT PER A PINTAR I/O VERNISSAR EN FUNCIÓ DE L'OBERTURA. COLOR A DEFINIR PER LA DF, I TRACTAMENT ANTI-XIL·LÒFAGS I FUNCIONADA. INCLOU REPAROS DE FUSTERIA I TOTS ELS ELEMENTS AUXILIARS NECESSARIS PER DONAR PER COMPLETA LA UNITAT D'OBRA.

(R06) REIXA DE FERRO – R6 (1 UNITAT)

RESTAURACIÓ DE CONJUNT EXISTENT DE FERRO DE FORJA DE DIMENSIONS 138X138 CM COMPOST PER UNA FULLA FIXE EN GELOSIA.

- LA TASCA DE RESTAURACIÓ IN SITU INCLOU:
- PROJECCIÓ DE MICROSFERA DE VIDRE A PRESSIÓ CONTROLADA.
- REPARACIÓ I/O SUBSTITUCIÓ D'ELEMENTS MALMESOS PER ELEMENTS D'IDENTIQUES CARACTERÍSTIQUES ALS ORIGINALS.
- APLICACIÓ D'ESMALT ANTIOXIDANT METÀL·LIC D'ALTS SÒLIDS TIPUS "OXIRON" O EQUIVALENT, ESPECIAL PER FORJA, ACABAT PAVONAT GRIS IDENTIC A L'ORIGINAL.

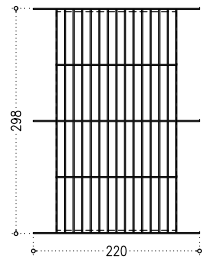

(R12) REIXA DE FERRO – R12 (2 UNITATS)

RESTAURACIÓ DE CONJUNT EXISTENT DE FERRO DE FORJA DE DIMENSIONS 220X298 CM COMPOST PER UNA FULLA FIXE EN GELOSIA.

- LA TASCA DE RESTAURACIÓ IN SITU INCLOU:
- PROJECCIÓ DE MICROSFERA DE VIDRE A PRESSIÓ CONTROLADA.
- REPARACIÓ I/O SUBSTITUCIÓ D'ELEMENTS MALMESOS PER ELEMENTS D'IDENTIQUES CARACTERÍSTIQUES ALS ORIGINALS.
- APLICACIÓ D'ESMALT ANTIOXIDANT METÀL·LIC D'ALTS SÒLIDS TIPUS "OXIRON" O EQUIVALENT, ESPECIAL PER FORJA, ACABAT PAVONAT GRIS IDENTIC A L'ORIGINAL.

(R07) REIXA DE FERRO – R7 (1 UNITAT)

RESTAURACIÓ DE CONJUNT EXISTENT DE FERRO DE FORJA DE DIMENSIONS 90X115 CM COMPOST PER UNA FULLA FIXE.

- LA TASCA DE RESTAURACIÓ IN SITU INCLOU:
- PROJECCIÓ DE MICROSFERA DE VIDRE A PRESSIÓ CONTROLADA.
- REPARACIÓ I/O SUBSTITUCIÓ D'ELEMENTS MALMESOS PER ELEMENTS D'IDENTIQUES CARACTERÍSTIQUES ALS ORIGINALS.
- APLICACIÓ D'ESMALT ANTIOXIDANT METÀL·LIC D'ALTS SÒLIDS TIPUS "OXIRON" O EQUIVALENT, ESPECIAL PER FORJA, ACABAT PAVONAT GRIS IDENTIC A L'ORIGINAL.

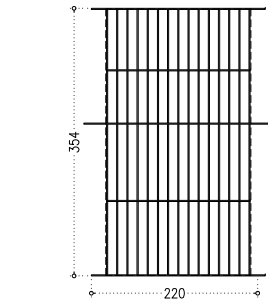

(R13) REIXA DE FERRO – R13 (1 UNITAT)

RESTAURACIÓ DE CONJUNT EXISTENT DE FERRO DE FORJA DE DIMENSIONS 220X354 CM COMPOST PER UNA FULLA FIXE EN GELOSIA.

- LA TASCA DE RESTAURACIÓ IN SITU INCLOU:
- PROJECCIÓ DE MICROSFERA DE VIDRE A PRESSIÓ CONTROLADA.
- REPARACIÓ I/O SUBSTITUCIÓ D'ELEMENTS MALMESOS PER ELEMENTS D'IDENTIQUES CARACTERÍSTIQUES ALS ORIGINALS.
- APLICACIÓ D'ESMALT ANTIOXIDANT METÀL·LIC D'ALTS SÒLIDS TIPUS "OXIRON" O EQUIVALENT, ESPECIAL PER FORJA, ACABAT PAVONAT GRIS IDENTIC A L'ORIGINAL.

(R08) REIXA DE FERRO – R8 (1 UNITAT)

RESTAURACIÓ DE CONJUNT EXISTENT DE FERRO DE FORJA DE DIMENSIONS 85X95 CM COMPOST PER UNA FULLA FIXE.

- LA TASCA DE RESTAURACIÓ IN SITU INCLOU:
- PROJECCIÓ DE MICROSFERA DE VIDRE A PRESSIÓ CONTROLADA.
- REPARACIÓ I/O SUBSTITUCIÓ D'ELEMENTS MALMESOS PER ELEMENTS D'IDENTIQUES CARACTERÍSTIQUES ALS ORIGINALS.
- APLICACIÓ D'ESMALT ANTIOXIDANT METÀL·LIC D'ALTS SÒLIDS TIPUS "OXIRON" O EQUIVALENT, ESPECIAL PER FORJA, ACABAT PAVONAT GRIS IDENTIC A L'ORIGINAL.

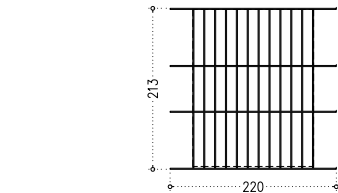

(R14) REIXA DE FERRO – R14 (1 UNITAT)

RESTAURACIÓ DE CONJUNT EXISTENT DE FERRO DE FORJA DE DIMENSIONS 220X213 CM COMPOST PER UNA FULLA FIXE EN GELOSIA.

- LA TASCA DE RESTAURACIÓ IN SITU INCLOU:
- PROJECCIÓ DE MICROSFERA DE VIDRE A PRESSIÓ CONTROLADA.
- REPARACIÓ I/O SUBSTITUCIÓ D'ELEMENTS MALMESOS PER ELEMENTS D'IDENTIQUES CARACTERÍSTIQUES ALS ORIGINALS.
- APLICACIÓ D'ESMALT ANTIOXIDANT METÀL·LIC D'ALTS SÒLIDS TIPUS "OXIRON" O EQUIVALENT, ESPECIAL PER FORJA, ACABAT PAVONAT GRIS IDENTIC A L'ORIGINAL.

(R09) REIXA DE FERRO – R9 (2 UNITATS)

RESTAURACIÓ DE CONJUNT EXISTENT DE FERRO DE FORJA DE DIMENSIONS 90X120 CM COMPOST PER UNA FULLA FIXE.

- LA TASCA DE RESTAURACIÓ IN SITU INCLOU:
- PROJECCIÓ DE MICROSFERA DE VIDRE A PRESSIÓ CONTROLADA.
- REPARACIÓ I/O SUBSTITUCIÓ D'ELEMENTS MALMESOS PER ELEMENTS D'IDENTIQUES CARACTERÍSTIQUES ALS ORIGINALS.
- APLICACIÓ D'ESMALT ANTIOXIDANT METÀL·LIC D'ALTS SÒLIDS TIPUS "OXIRON" O EQUIVALENT, ESPECIAL PER FORJA, ACABAT PAVONAT GRIS IDENTIC A L'ORIGINAL.



(R15) REIXA DE FERRO – R15 (8 UNITATS)

RESTAURACIÓ DE CONJUNT EXISTENT DE FERRO DE FORJA DE DIMENSIONS 108X4 CM COMPOST PER UNA FULLA FIXE EN GELOSIA.

- LA TASCA DE RESTAURACIÓ IN SITU INCLOU:
- PROJECCIÓ DE MICROSFERA DE VIDRE A PRESSIÓ CONTROLADA.
- REPARACIÓ I/O SUBSTITUCIÓ D'ELEMENTS MALMESOS PER ELEMENTS D'IDENTIQUES CARACTERÍSTIQUES ALS ORIGINALS.
- APLICACIÓ D'ESMALT ANTIOXIDANT METÀL·LIC D'ALTS SÒLIDS TIPUS "OXIRON" O EQUIVALENT, ESPECIAL PER FORJA, ACABAT PAVONAT GRIS IDENTIC A L'ORIGINAL.

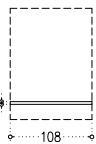

(R10) REIXA DE FERRO – R10 (1 UNITAT)

RESTAURACIÓ DE CONJUNT EXISTENT DE FERRO DE FORJA DE DIMENSIONS 74X90 CM COMPOST PER UNA FULLA FIXE.

- LA TASCA DE RESTAURACIÓ IN SITU INCLOU:
- PROJECCIÓ DE MICROSFERA DE VIDRE A PRESSIÓ CONTROLADA.
- REPARACIÓ I/O SUBSTITUCIÓ D'ELEMENTS MALMESOS PER ELEMENTS D'IDENTIQUES CARACTERÍSTIQUES ALS ORIGINALS.
- APLICACIÓ D'ESMALT ANTIOXIDANT METÀL·LIC D'ALTS SÒLIDS TIPUS "OXIRON" O EQUIVALENT, ESPECIAL PER FORJA, ACABAT PAVONAT GRIS IDENTIC A L'ORIGINAL.



(R11) REIXA DE FERRO – R11 (6 UNITATS)

RESTAURACIÓ DE CONJUNT EXISTENT DE FERRO DE FORJA DE DIMENSIONS 135X4 CM.

- LA TASCA DE RESTAURACIÓ IN SITU INCLOU:
- PROJECCIÓ DE MICROSFERA DE VIDRE A PRESSIÓ CONTROLADA.
- REPARACIÓ I/O SUBSTITUCIÓ D'ELEMENTS MALMESOS PER ELEMENTS D'IDENTIQUES CARACTERÍSTIQUES ALS ORIGINALS.
- APLICACIÓ D'ESMALT ANTIOXIDANT METÀL·LIC D'ALTS SÒLIDS TIPUS "OXIRON" O EQUIVALENT, ESPECIAL PER FORJA, ACABAT PAVONAT GRIS IDENTIC A L'ORIGINAL.



(R16) REIXA DE FERRO – R16 (1 UNITAT)

RESTAURACIÓ DE CONJUNT EXISTENT DE FERRO DE FORJA DE DIMENSIONS 80X64 CM.

- LA TASCA DE RESTAURACIÓ IN SITU INCLOU:
- PROJECCIÓ DE MICROSFERA DE VIDRE A PRESSIÓ CONTROLADA.
- REPARACIÓ I/O SUBSTITUCIÓ D'ELEMENTS MALMESOS PER ELEMENTS D'IDENTIQUES CARACTERÍSTIQUES ALS ORIGINALS.
- APLICACIÓ D'ESMALT ANTIOXIDANT METÀL·LIC D'ALTS SÒLIDS TIPUS "OXIRON" O EQUIVALENT, ESPECIAL PER FORJA, ACABAT PAVONAT GRIS IDENTIC A L'ORIGINAL.



LLEGENDA COBERTA

- COBERTA
- C1

COBERTA INCLINADA DE TEULA ÀRAB MANUAL.
- C2

MUR DE CORONAMENT D'OBRA CERÀMICA AMB MAÓ MASSÍS MANUAL DE FORMAT 28X14X5,5CM.
- C3

GARGOLES
- RÀFEGS
- R1

FORMACIÓ DE RÀFEC AMB MAONS ESCALONATS I ARREBOSSAT DE MORTER
- R2

FORMACIÓ DE RÀFEC AMB RAJOLAS I TEULES CERÀMIQUES
- ACTUACIONS PUNTUALS I ELEMENTS ESPECIALS
- RR1

RESTAURACIÓ O RESTITUCIÓ DE MAONS CERÀMIQUES I ARREBOSSAT DE MORTER DE TRAMS EN MAL ESTAT DEL RÀFEC AMB MATERIALS D'IDENTIQUES CARACTERÍSTIQUES GEOMÈTRIQUES, CROMÀTIQUES I D'ACABAT A L'ORIGINAL. INCLOU LES ZONES DE TROBADA AMB PARAMENT VERTICAL DE LA FAÇANA.
- RR2

RESTAURACIÓ O RESTITUCIÓ DE RAJOLAS I/O TEULES CERÀMIQUES DE TRAMS EN MAL ESTAT DEL RÀFEC AMB MATERIALS D'IDENTIQUES CARACTERÍSTIQUES GEOMÈTRIQUES, CROMÀTIQUES I D'ACABAT A L'ORIGINAL. INCLOU LES ZONES DE TROBADA AMB PARAMENT VERTICAL DE LA FAÇANA.
- NG

NETEJA ESPECÍFICA MITJANÇANT MEDIS MANUALS DE LES GARGOLES AMB RASPALLS SUAUS I ASPIRAT, RETIRADA MANUAL DE VEGETACIÓ I APLICACIÓ DE BIOCIDES AQUELLES QUE ESTAN AFECTADES PER ORGANISMES.
- SANEJAMENT
- S1

CANALÓ DE RECOLLIDA D'AIGÜES PLUVIALS

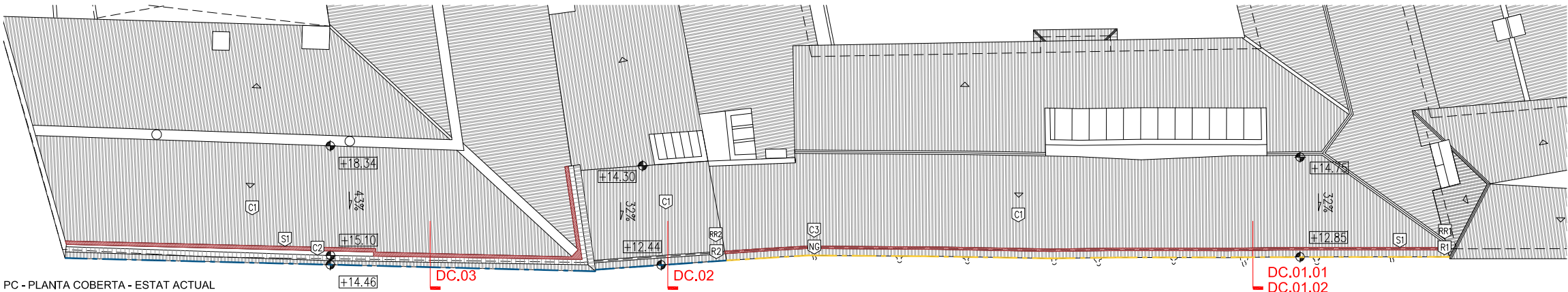

PC - PLANTA COBERTA - ESTAT ACTUAL

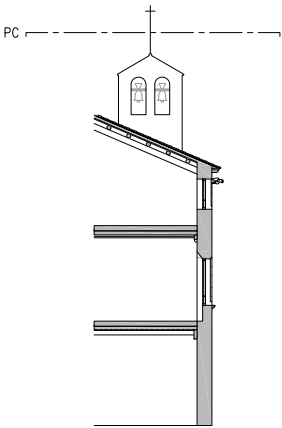

- COTES DE NIVELL EN METRES
- COTES DIMENSIONALS EN CENTÍMETRES
- LES COTES RELATIVES S'INDIQUEN ±0.00 RESPECTE LA COTA DE REFERÈNCIA (NIVELL DE PAVIMENT ACABAT PLANTA BAIXA)
- TOTES LES DIMENSIONS SERAN DEGUDAMENT COMPROVADES EN OBRA
- TOTA LA INFORMACIÓ REFERENT A ESTAT ACTUAL S'HA COMPILAT DE DIFERENTS FONTS



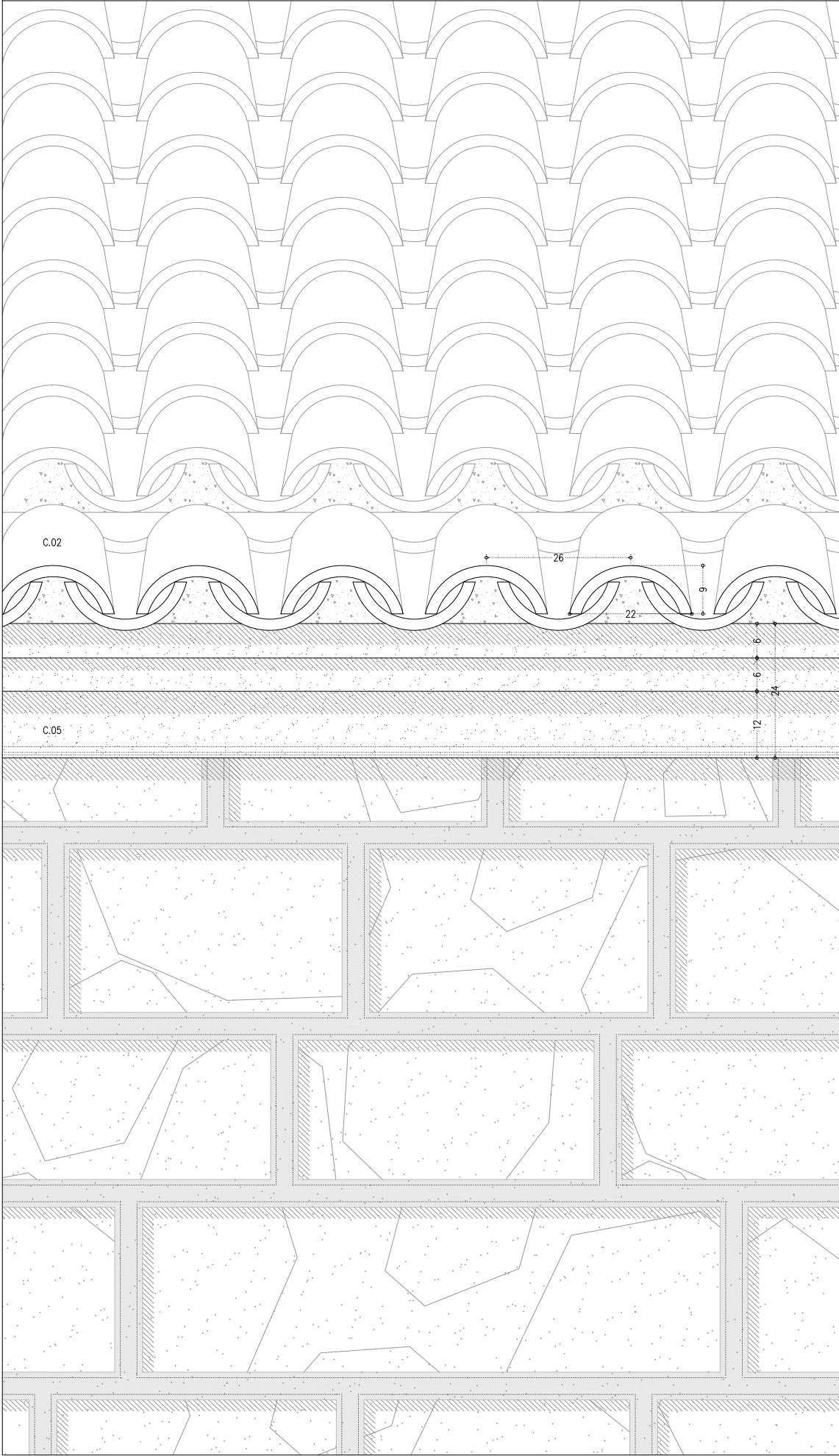
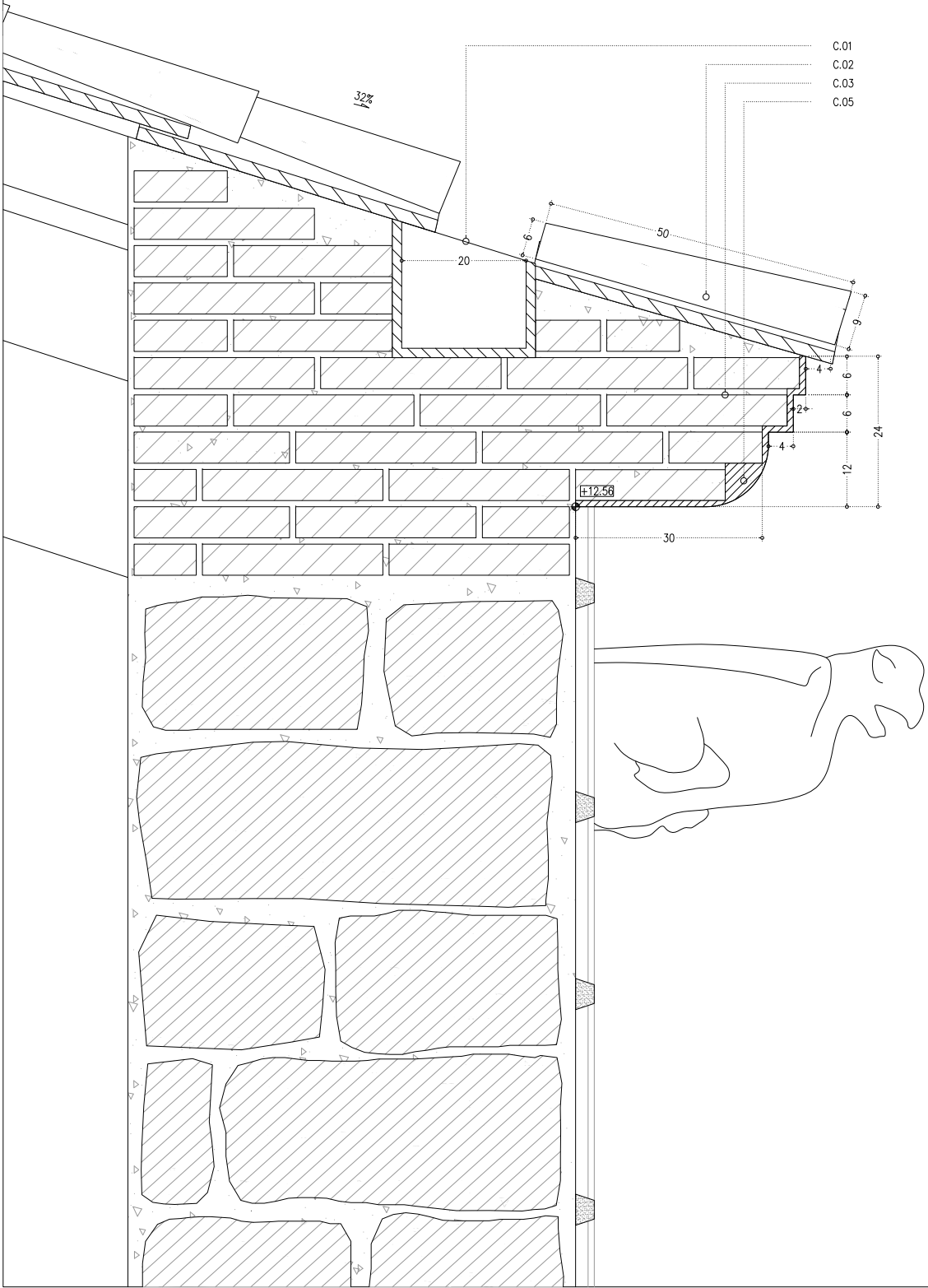

- LLEGENDA COBERTA
- C COBERTA
- C01 CANALÓ DE RECOLLIDA D'AIGÜES PLUVIALS
- C02 ACABAT DE TEULA ARAB MANUAL DE 50CM. DE LLARGADA I 2CM. DE GRUIX.
- C03 MAÓ MASSIS MANUAL DE FORMAT 28X14X5,5CM. PER FORMACIÓ DE RAFEC.
- C04 PEÇA CERÀMICA MASSISA MANUAL DE FORMAT 50X11X5,5CM. PER FORMACIÓ DE RAFEC
- C05 ARREBOSSAT DE MORTER DE CALÇ PER REVESTIMENT DE RAFEG D'e=1CM.
- C06 RAJOLA CERÀMICA SUPERIOR PER FORMACIÓ DE RAFEC DE 16X28CM. I 2CM. DE GRUIX.
- C07 RAJOLA CERÀMICA INFERIOR PER FORMACIÓ DE RAFEC DE 16X28CM. I 2CM. DE GRUIX.
- C08 TEULA ÀRAB MANUAL PER FORMACIÓ DE RAFEC AMB DISPOSICIÓ CONVEXA DE 40CM. DE LLARGADA I 2CM. DE GRUIX.
- C09 CORONAMENT DE MUR AMB TOVA CERÀMICA DE 34,5X34,5 CM. I 2CM. DE GRUIX.
- C10 MUR DE CORONAMENT D'OBRA CERÀMICA AMB MAÓ MASSIS MANUAL DE FORMAT 28X14X5,5CM. ARREBOSSAT AMB CAPA DE MORTER D'e=1CM. I PINTAT AMB PINTURA AL SILCAT AMB ACABT LLIS.

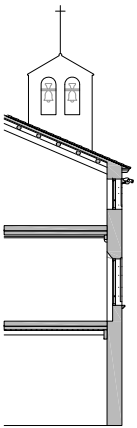

- COTES DE NIVELL EN METRES
- COTES DIMENSIONALS EN CENTÍMETRES
- LES COTES RELATIVES S'INDIQUEN ±0.00 RESPECTE LA COTA DE REFERÈNCIA (NIVELL DE PAVIMENT ACABAT PLANTA BAIXA)
- TOTES LES DIMENSIONS SERAN DEGUDAMENT COMPROVADES EN OBRA
- TOTA LA INFORMACIÓ REFERENT A ESTAT ACTUAL S'HA COMPILAT DE DIFERENTS FONTS





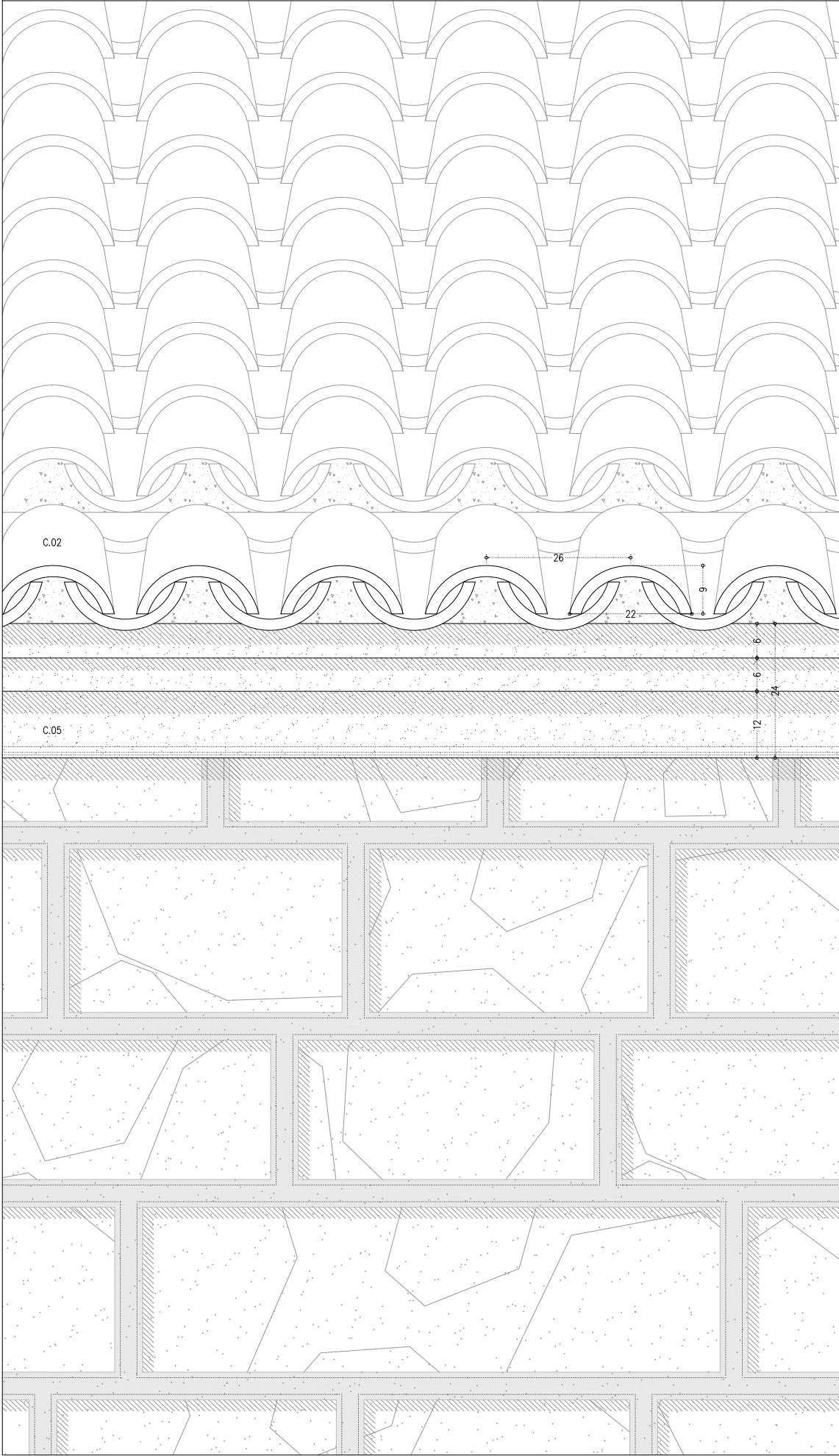
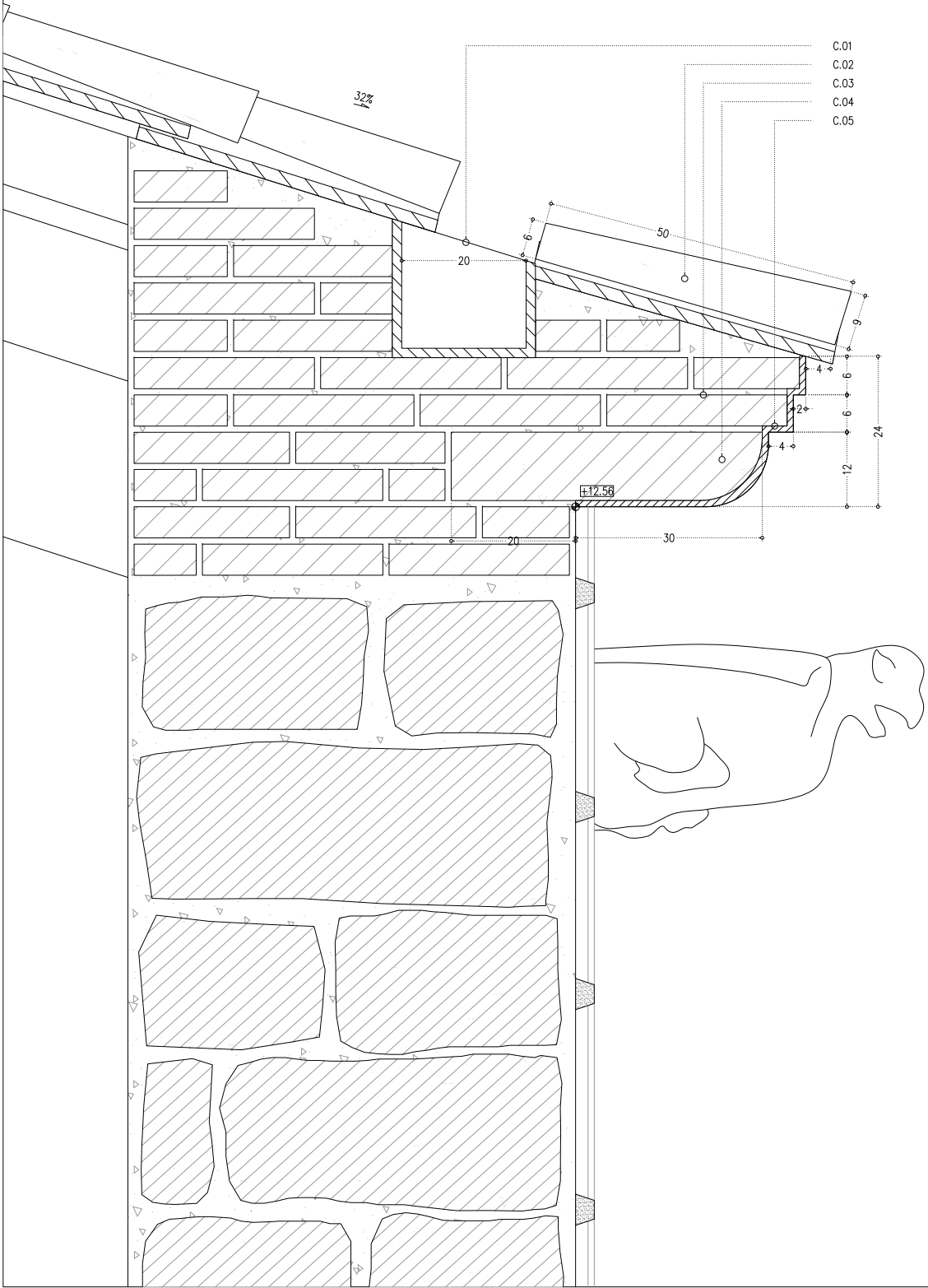

- LLEGENDA COBERTA
- C COBERTA
- C01 CANALÓ DE RECOLLIDA D'AIGÜES PLUVIALS
- C02 ACABAT DE TEULA ARAB MANUAL DE 50CM. DE LLARGADA I 2CM. DE GRUIX.
- C03 MAÓ MASSIS MANUAL DE FORMAT 28X14X5,5CM. PER FORMACIÓ DE RAFEC.
- C04 PEÇA CERÀMICA MASSISA MANUAL DE FORMAT 50X11X5,5CM. PER FORMACIÓ DE RAFEC
- C05 ARREBOSSAT DE MORTER DE CALÇ PER REVESTIMENT DE RAFEG D'e=1CM.
- C06 RAJOLA CERÀMICA SUPERIOR PER FORMACIÓ DE RAFEC DE 16X28CM. I 2CM. DE GRUIX.
- C07 RAJOLA CERÀMICA INFERIOR PER FORMACIÓ DE RAFEC DE 16X28CM. I 2CM. DE GRUIX.
- C08 TEULA ÀRAB MANUAL PER FORMACIÓ DE RAFEC AMB DISPOSICIÓ CONVEXA DE 40CM. DE LLARGADA I 2CM. DE GRUIX.
- C09 CORONAMENT DE MUR AMB TOVA CERÀMICA DE 34,5X34,5 CM. I 2CM. DE GRUIX.
- C10 MUR DE CORONAMENT D'OBRA CERÀMICA AMB MAÓ MASSIS MANUAL DE FORMAT 28X14X5,5CM. ARREBOSSAT AMB CAPA DE MORTER D'e=1CM. I PINTAT AMB PINTURA AL SILCAT AMB ACABT LLIS.

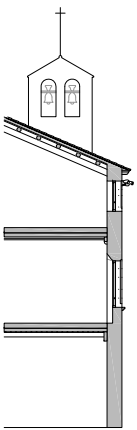

-COTES DE NIVELL EN METRES  
-COTES DIMENSIONALS EN CENTÍMETRES  
-LES COTES RELATIVES S'INDIQUEN ±0.00 RESPECTE LA COTA DE REFERÈNCIA  
(NIVELL DE PAVIMENT ACABAT PLANTA BAIXA)  
-TOTES LES DIMENSIONS SERAN DEGUDAMENT COMPROVADES EN OBRA  
-TOTA LA INFORMACIÓ REFERENT A ESTAT ACTUAL S'HA COMPILAT DE DIFERENTS FONTS





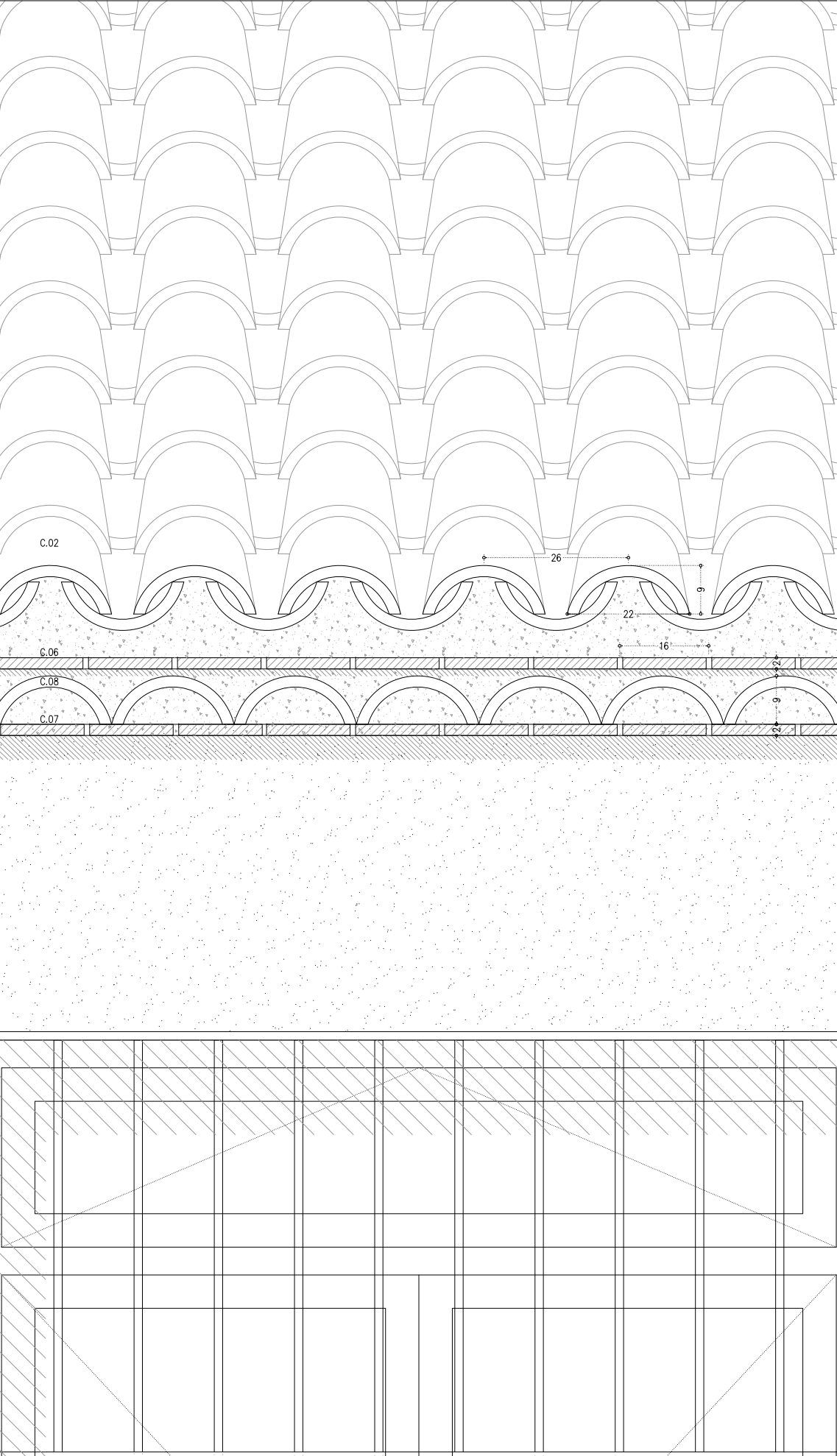
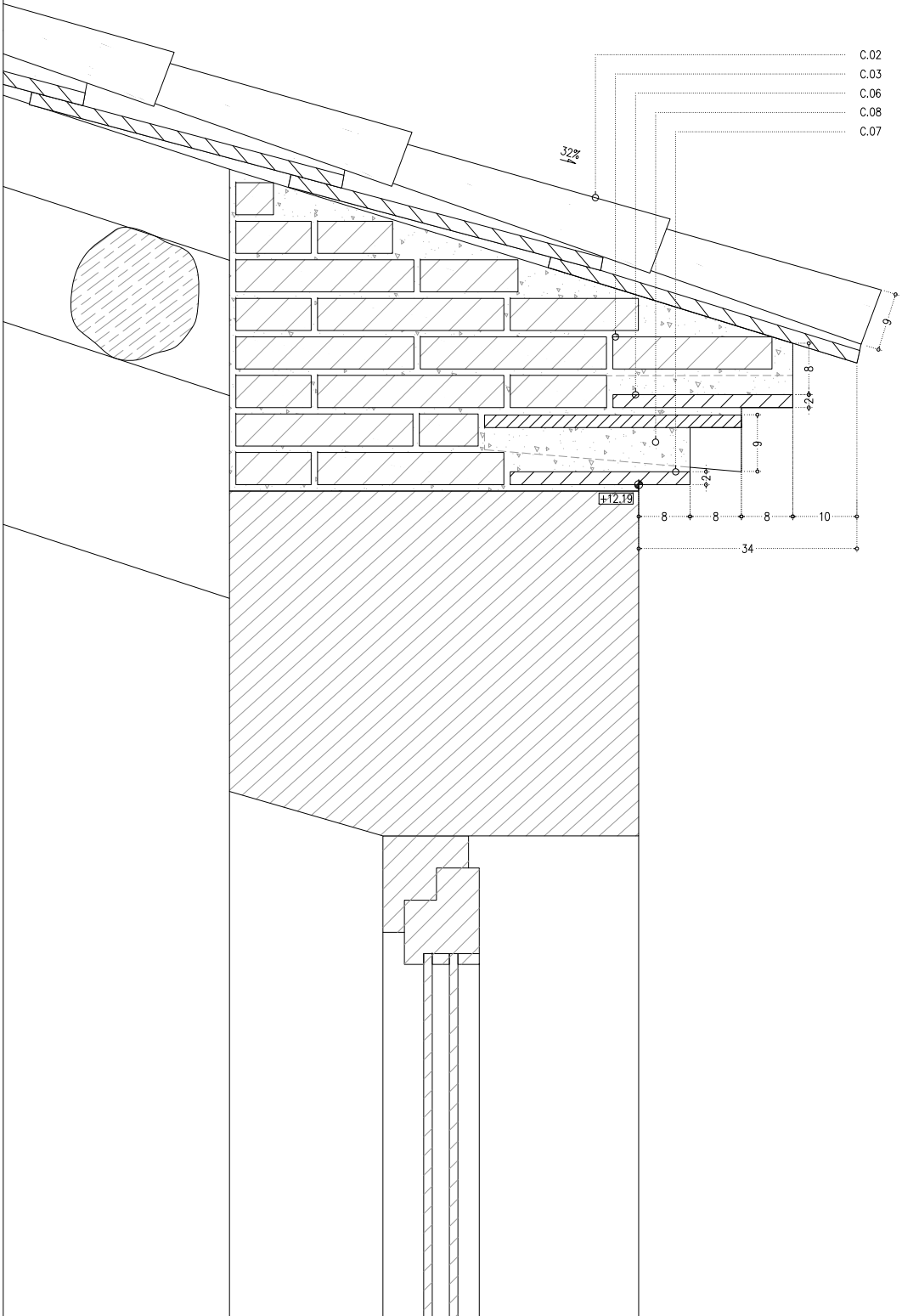

- LLEGENDA COBERTA
- C COBERTA
- C01 CANALÓ DE RECOLLIDA D'AIGÜES PLUVIALS .
- C02 ACABAT DE TEULA ARAB MANUAL DE 50CM. DE LLARGADA I 2CM. DE GRUIX.
- C03 MAÓ MASSIS MANUAL DE FORMAT 28X14X5,5CM. PER FORMACIÓ DE RÀFEC.
- C04 PEÇA CERÀMICA MASSISA MANUAL DE FORMAT 50X11X5,5CM. PER FORMACIÓ DE RÀFEC
- C05 ARREBOSSAT DE MORTER DE CALÇ PER REVESTIMENT DE RÀFEC D'e=10CM.
- C06 RAJOLA CERÀMICA SUPERIOR PER FORMACIÓ DE RÀFEC DE 16X28CM. I 2CM. DE GRUIX.
- C07 RAJOLA CERÀMICA INFERIOR PER FORMACIÓ DE RÀFEC DE 16X28CM. I 2CM. DE GRUIX.
- C08 TEULA ARAB MANUAL PER FORMACIÓ DE RÀFEC AMB DISPOSICIÓ CONVEXA DE 40CM. DE LLARGADA I 2CM. DE GRUIX.
- C09 CORONAMENT DE MUR AMB TOVA CERÀMICA DE 34,5X34,5 CM. I 2CM. DE GRUIX.
- C10 MUR DE CORONAMENT D'OBRA CERÀMICA AMB MAÓ MASSIS MANUAL DE FORMAT 28X14X5,5CM. ARREBOSSAT AMB CAPA DE MORTER D'e=10CM. I PINTAT AMB PINTURA AL SILCAT AMB ACABT LLIS.

-COTES DE NIVELL EN METRES  
-COTES DIMENSIONALS EN CENTÍMETRES  
-LES COTES RELATIVES S'INDIQUEN ±0.00 RESPECTE LA COTA DE REFERÈNCIA (NIVELL DE PAVIMENT ACABAT PLANTA BAIXA)  
-TOTES LES DIMENSIONS SERAN DEGUDAMENT COMPROVADES EN OBRA  
-TOTA LA INFORMACIÓ REFERENT A ESTAT ACTUAL S'HA COMPILAT DE DIFERENTS FONTS

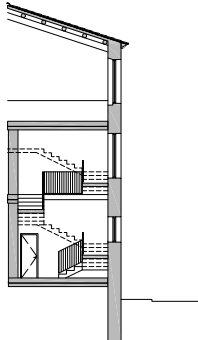



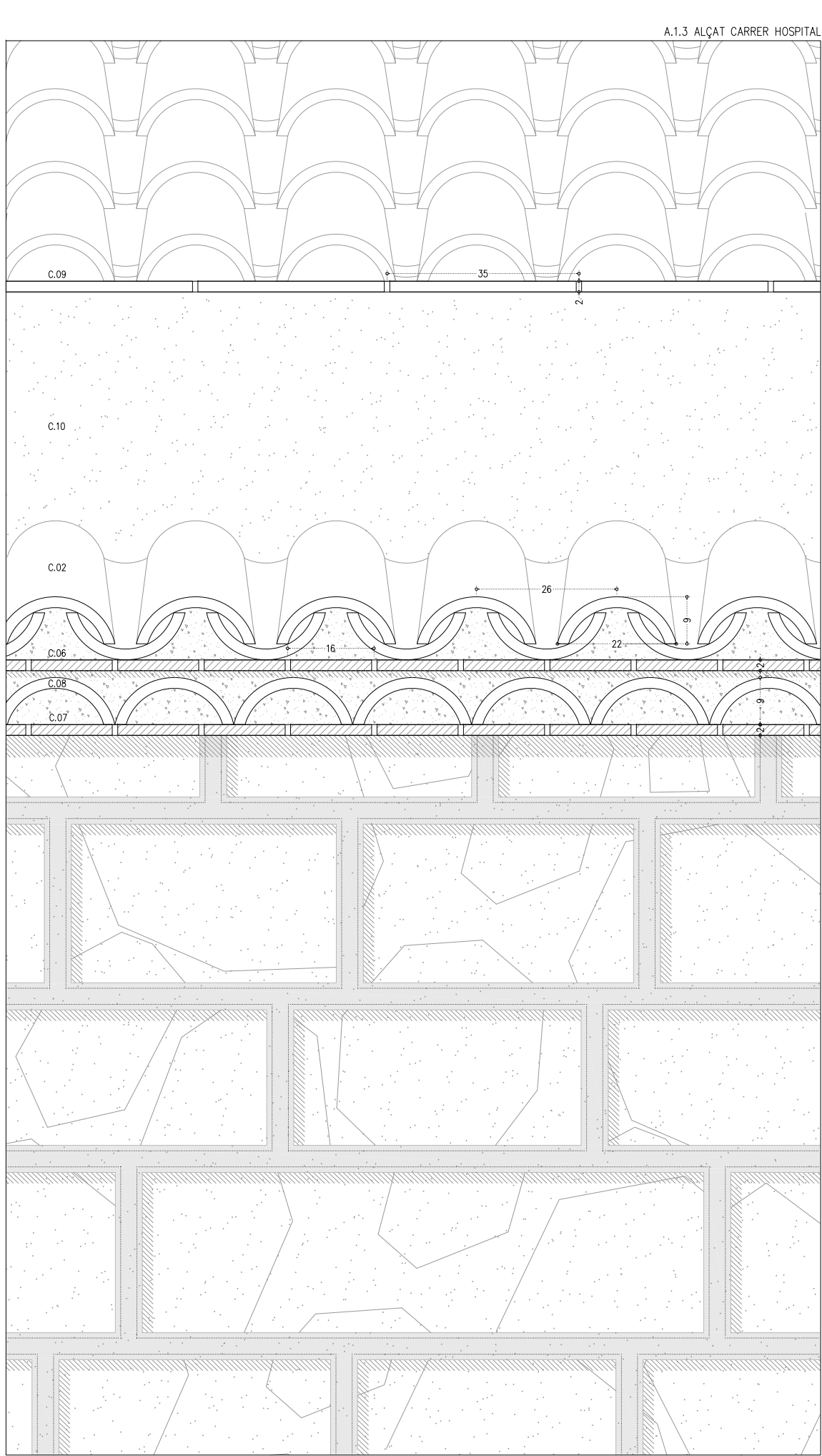
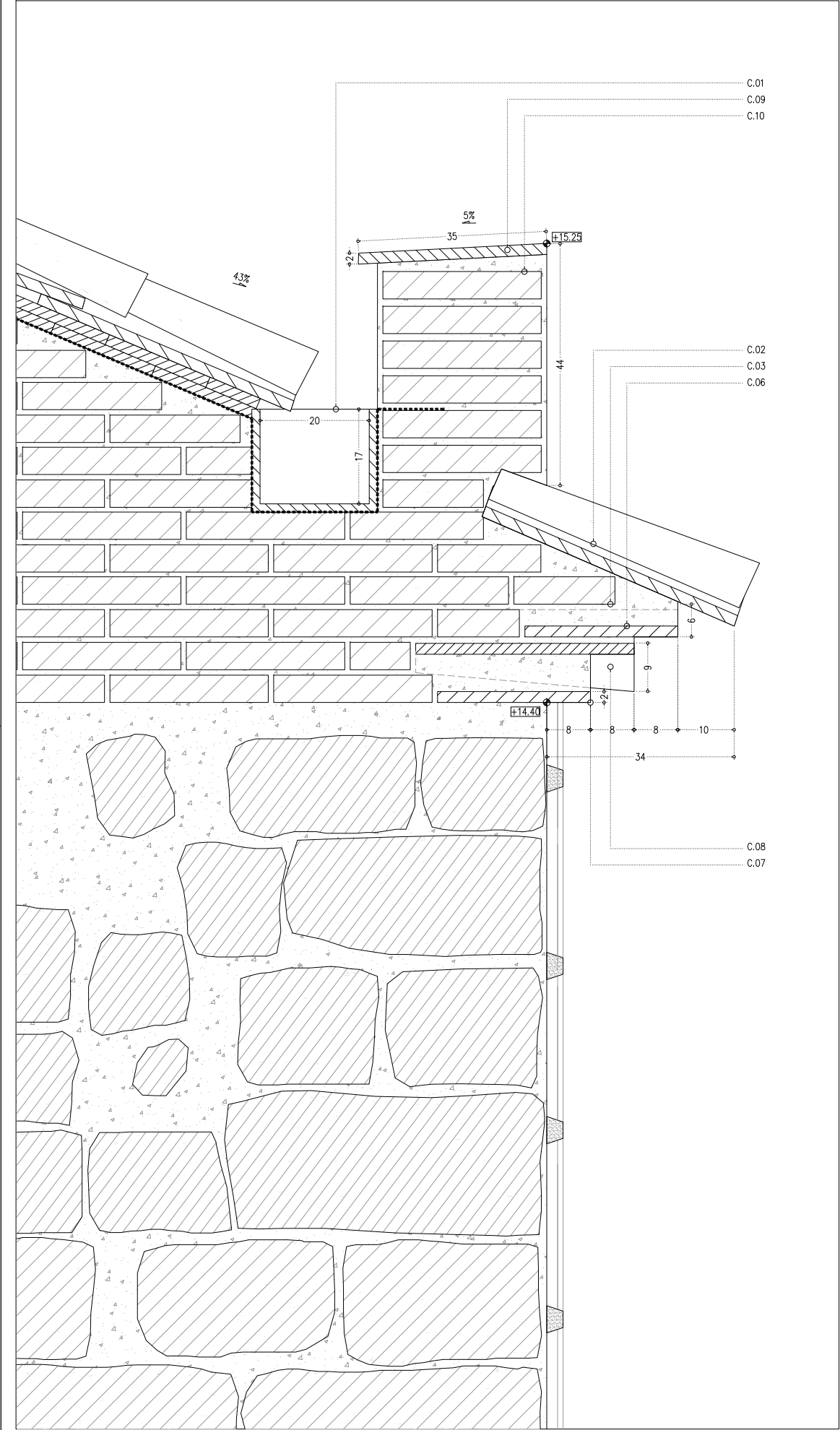

- LLEGENDA COBERTA
- C COBERTA
- C01 CANALÓ DE RECOLLIDA D'AIGÜES PLUVIALS .
- C02 ACABAT DE TEULA ARAB MANUAL DE 50CM. DE LLARGADA I 2CM. DE GRUIX.
- C03 MAÓ MASSIS MANUAL DE FORMAT 28X14X5,5CM. PER FORMACIÓ DE RÀFEC.
- C04 PEÇA CERÀMICA MASSISA MANUAL DE FORMAT 50X11X5,5CM. PER FORMACIÓ DE RÀFEC
- C05 ARREBOSSAT DE MORTER DE CALÇ PER REVESTIMENT DE RÀFEC D'e=10CM.
- C06 RAJOLA CERÀMICA SUPERIOR PER FORMACIÓ DE RÀFEC DE 16X28CM. I 2CM. DE GRUIX.
- C07 RAJOLA CERÀMICA INFERIOR PER FORMACIÓ DE RÀFEC DE 16X28CM. I 2CM. DE GRUIX.
- C08 TEULA ÀRAB MANUAL PER FORMACIÓ DE RÀFEC AMB DISPOSICIÓ CONVEXA DE 40CM. DE LLARGADA I 2CM. DE GRUIX.
- C09 CORONAMENT DE MUR AMB TOVA CERÀMICA DE 34,5X34,5 CM. I 2CM. DE GRUIX.
- C10 MUR DE CORONAMENT D'OBRA CERÀMICA AMB MAÓ MASSIS MANUAL DE FORMAT 28X14X5,5CM. ARREBOSSAT AMB CAPA DE MORTER D'e=10CM. I PINTAT AMB PINTURA AL SILCAT AMB ACABT LLIS.

-COTES DE NIVELL EN METRES

-COTES DIMENSIONALS EN CENTÍMETRES

-LES COTES RELATIVES S'INDIQUEN ±0.00 RESPECTE LA COTA DE REFERÈNCIA (NIVELL DE PAVIMENT ACABAT PLANTA BAIXA)

-TOTES LES DIMENSIONS SERAN DEGUDAMENT COMPROVADES EN OBRA

-TOTA LA INFORMACIÓ REFERENT A ESTAT ACTUAL S'HA COMPILAT DE DIFERENTS FONTS





## DOCUMENT II – DOCUMENTACIÓ GRÀFICA

### DF Documentació fotogràfica

#### DF 1. Estat actual

##### Exteriors – Façanes



Fotomuntatge de la façana del carrer Hospital



## Exteriors – Façanes



Cantonada C/ Hospital amb C/ de les Egipcíaques

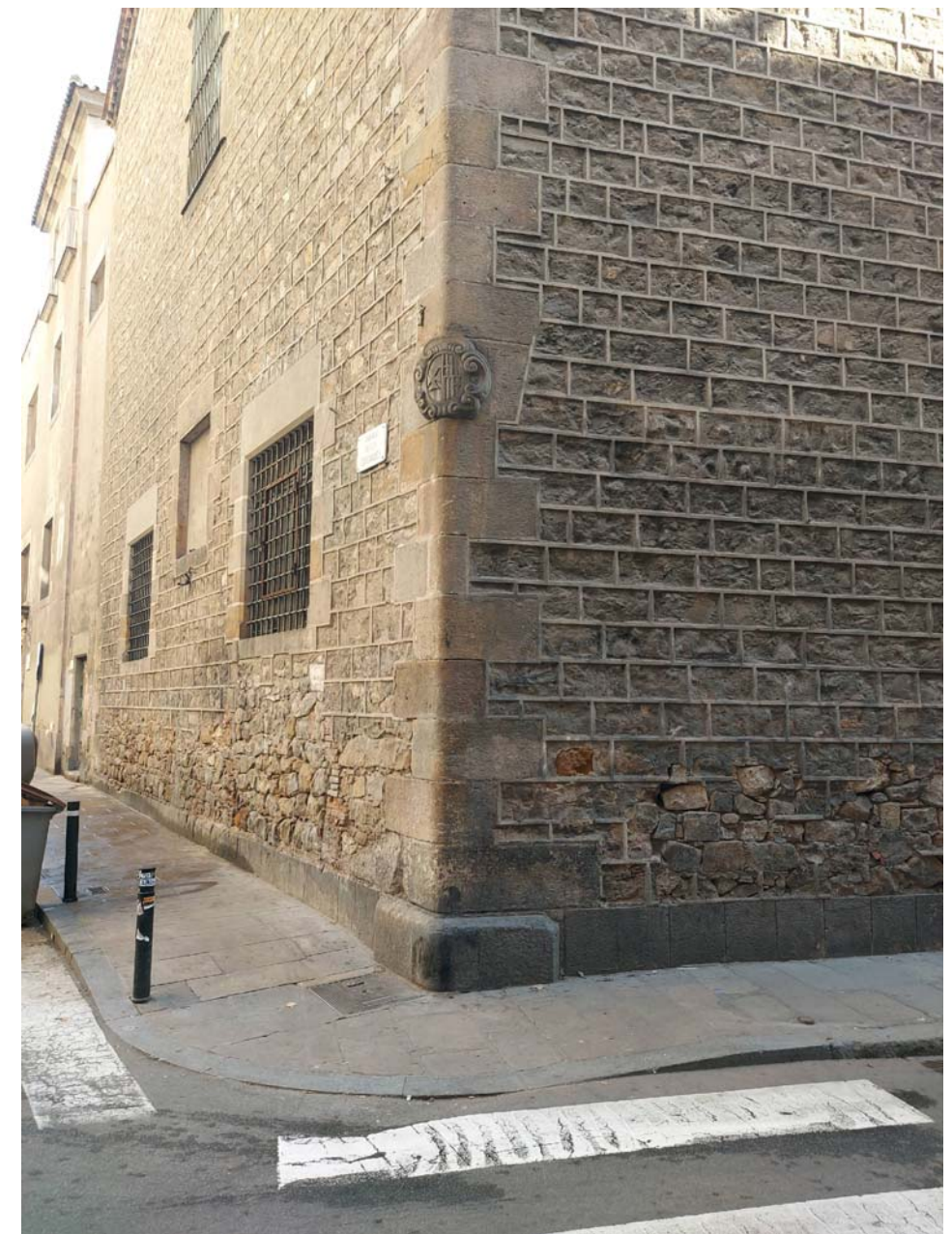

Detall cantonada C/ Hospital amb C/ de les Egipcíaques



## Exteriors – Façanes



Estat actual façana del Carrer Hospital

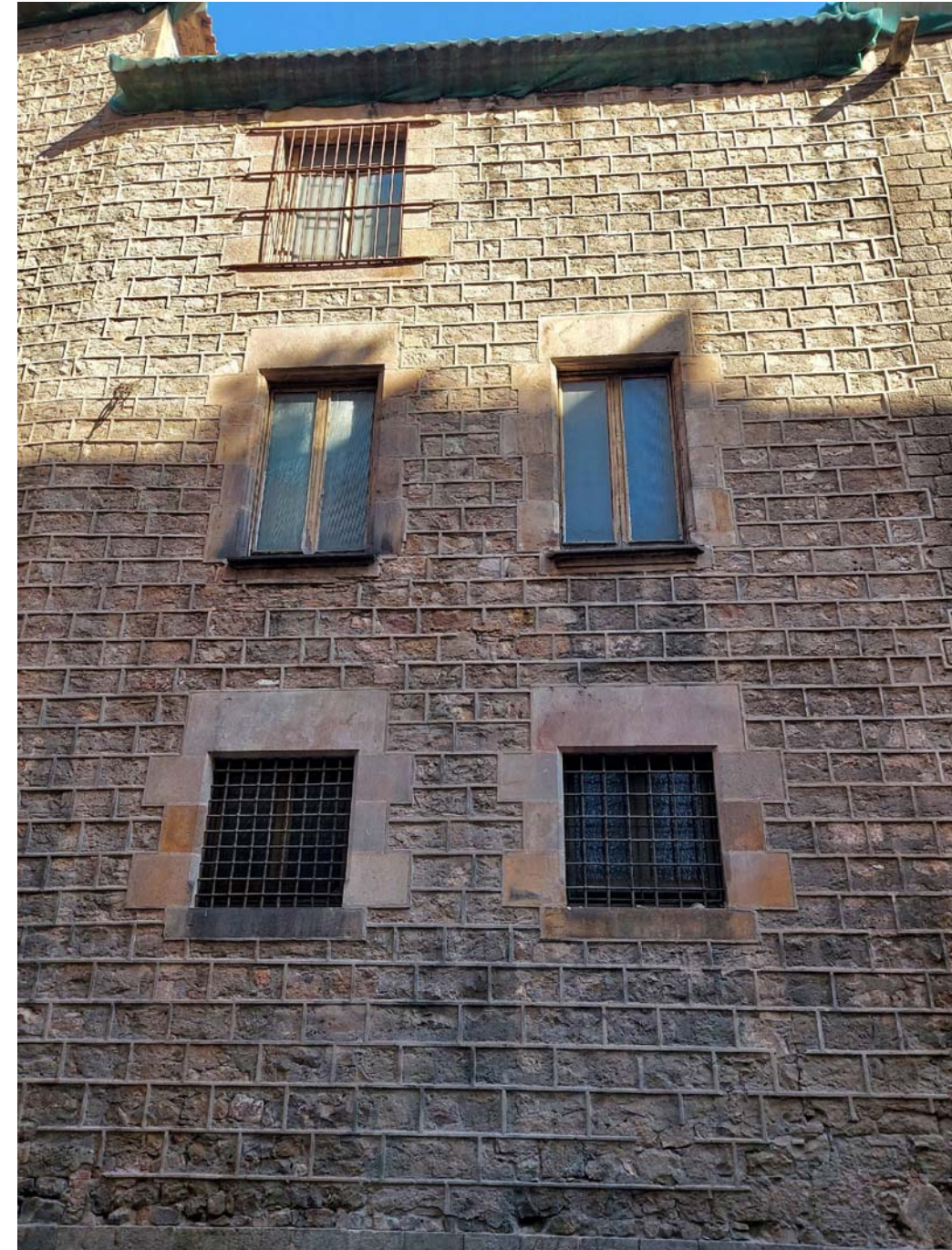

Finestres de la façana del Carrer Hospital



## Exteriors – Façanes

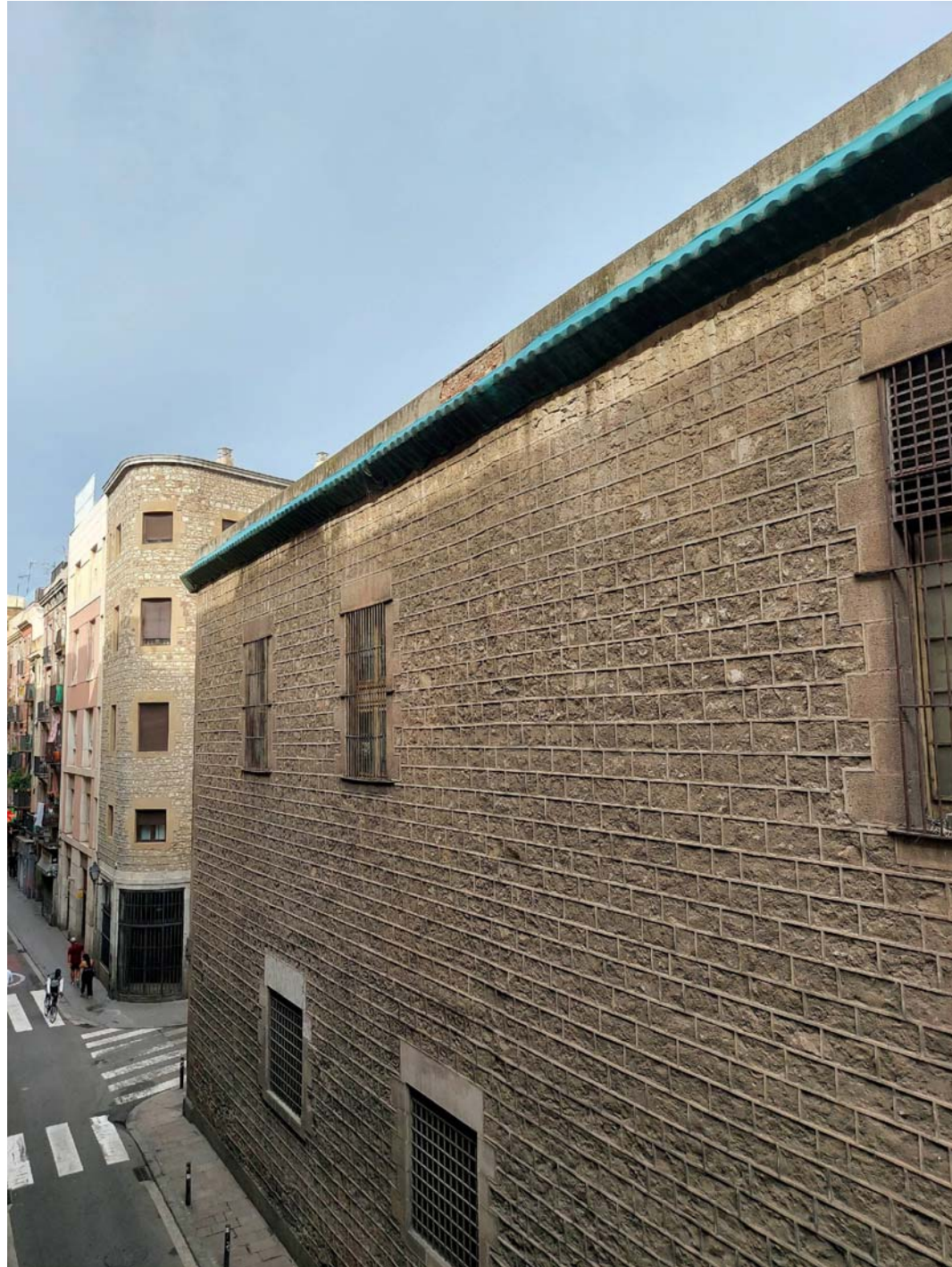

Antic convent de les Egipcíaques



Façana del carrer Hospital



Exteriors – Façanes



Detall del ràfec de coberta



Estat actual de la façana



## Exteriors – Façanes



Portal d'accés al claustre de l'Antic Hospital



Porta de fusta a restaurar



## Exteriors – Façanes



Detalls del grup escultòric del portal d'accés al claustre de l'Antic Hospital